



REPUBLIQUE FRANÇAISE

: COMMUNE DE MONTATAIRE (1)

AGREGE AU BUDGET PRINCIPAL DE (2)

Numéro SIRET : 21600410100012

POSTE COMPTABLE : SERVICE GESTION COMPTABLE SENLIS

M. 57

Budget primitif

Voté par nature

BUDGET : PRINCIPAL VILLE DE MONTATAIRE (3)

ANNEE 2024

(1) Indiquer soit le nom de la collectivité, soit le libellé de l'établissement, soit le nom du syndicat mixte relevant de l'article L. 5721-2 du CGCT.

(2) A compléter s'il s'agit d'un budget annexe.

(3) Indiquer le budget concerné : budget principal ou libellé du budget annexe.



Sommaire

I - Informations générales

A - Informations statistiques, fiscales et financières	4
B - Modalités de vote du budget	5
C1 - Exécution du budget de l'exercice précédent - Résultats	6
C2 - Exécution du budget de l'exercice précédent - RAR Dépenses	7
C3 - Exécution du budget de l'exercice précédent - RAR Recettes	8

II - Présentation générale du budget

A - Vue d'ensemble - Vote et reports	9
B1 - Présentation des AP votées	10
B2 - Présentation des AE votées	11
C1 - Equilibre financier du budget - Investissement	12
C2 - Equilibre financier du budget - Fonctionnement	15
D1 - Balance générale - Dépenses	17
D2 - Balance générale - Recettes	19

III - Vote du budget

A - Section d'investissement - Vue d'ensemble	21
A1 - Section d'investissement - Dépenses - Détail par article	25
A2.1 - Section d'investissement - Dépenses - Vue d'ensemble des opérations d'équipement	28
A2.2 - Section d'investissement - Dépenses - Détail des opérations d'équipement gérées en AP	29
A2.3 - Section d'investissement - Dépenses - Détail des opérations d'équipement gérées hors AP	34
A3 - Section d'investissement - Recettes - Détail par article	61
B - Section de fonctionnement - Vue d'ensemble	63
B1 - Section de fonctionnement - Dépenses - Détail par article	66
B2 - Section de fonctionnement - Recettes - Détail par article	70

IV - Annexes

A - Présentation croisée

A1 - Section d'investissement - Vue d'ensemble	72
A1.01 - Opérations non ventilables	75
A1.900 - Fonction 0 - Services généraux	76
A1.900-5 - Fonction 0-5 - Gestion des fonds européens	79
A1.901 - Fonction 1 - Sécurité	80
A1.902 - Fonction 2 - Enseignement, formation professionnelle et apprentissage	81
A1.903 - Fonction 3 - Culture, vie sociale, jeunesse, sports et loisirs	84
A1.904 - Fonction 4 - Santé et action sociale (hors RSA)	87
A1.904-4 - Fonction 4-4 - RSA	90
A1.905 - Fonction 5 - Aménagement des territoires et habitat	91
A1.906 - Fonction 6 - Action économique	94
A1.907 - Fonction 7 - Environnement	96
A1.908 - Fonction 8 - Transports	99
A2 - Section de fonctionnement - Vue d'ensemble	103
A2.01 - Opérations non ventilables	105
A2.930 - Fonction 0 - Services généraux	106
A2.930-5 - Fonction 0-5 - Gestion des fonds européens	112
A2.931 - Fonction 1 - Sécurité	113
A2.932 - Fonction 2 - Enseignement, formation professionnelle et apprentissage	114
A2.933 - Fonction 3 - Culture, vie sociale, jeunesse, sports et loisirs	118
A2.934 - Fonction 4 - Santé et action sociale (hors APA et RSA/Régularisation de RMI)	122
A2.934-3 - Fonction 4-3 - APA	125
A2.934-4 - Fonction 4-4 - RSA/Régularisation de RMI	126
A2.935 - Fonction 5 - Aménagement des territoires et habitat	127
A2.936 - Fonction 6 - Action économique	130
A2.937 - Fonction 7 - Environnement	132
A2.938 - Fonction 8 - Transports	135

B - Annexes patrimoniales

B1.1 - Etat de la dette - Détail des crédits de trésorerie	139
B1.2 - Etat de la dette - Répartition par nature de dette	140
B1.3 - Etat de la dette - Répartition par structure de taux	144
B1.4 - Etat de la dette - Typologie de la répartition de l'encours	145



B1.5 - Etat de la dette - Détail des opérations de couverture	149
B1.6 - Etat de la dette - Dette pour financer l'emprunt d'un autre organisme	150
B1.7 - Etat de la dette - Autres dettes	151
B2 - Méthodes utilisées pour les amortissements	Sans Objet
B3.1 - Etat des provisions constituées	Sans Objet
B3.2 - Etalement des provisions	Sans Objet
B4 - Etat des charges transférées	Sans Objet
B5 - Détail des chapitres d'opérations pour comptes de tiers	Sans Objet
B6 - Prêts	153
B7.1 - Etat synthétique des engagements donnés	Sans Objet
B7.2 - Etat synthétique des engagements reçus	154
B7.3 - Etat des emprunts garantis	156
B7.4 - Calcul du ratio d'endettement relatif aux emprunts garantis	Sans Objet
B7.5 - Etat des contrats de crédit-bail	Sans Objet
B7.6 - Etat des marchés de partenariat	Sans Objet
B7.7 - Etat des recettes grevées d'affectation spéciale	Sans Objet
B7.8 - Autres engagements donnés	Sans Objet
B7.9 - Autres engagements reçus	157
B8 - Subventions versées	160
B9 - Etat du personnel	168
B10 - Liste des organismes dans lesquels la collectivité a pris un engagement financier	169
B11.1 - Liste des organismes de regroupement	170
B11.2 - Liste des établissements publics créés	171
B11.3 - Liste des services individualisés dans un budget annexe	
C - Annexes budgétaires	
C1.1 - Equilibre budgétaire	172
C1.2 - Equilibre budgétaire - Dépenses	173
C1.3 - Equilibre budgétaire - Recettes	Sans Objet
D - Autres éléments d'information	
D1 - Liste des services assujettis à la TVA et non érigés en budget annexe	Sans Objet
D2.1 - Services ferroviaires régionaux des voyageurs - Volet 1 : Budget	Sans Objet
D2.2 - Services ferroviaires régionaux des voyageurs - Volet 2 : Compte d'exploitation	Sans Objet
D3 - Décisions en matière de taux	174
D4.1 - Etats de la répartition de la TEOM - Investissement	Sans Objet
D4.2 - Etats de la répartition de la TEOM - Fonctionnement	Sans Objet
D5.1 - Etats des dépenses et recettes des services d'eau et d'assainissement - Fonctionnement (2)	Sans Objet
D5.2 - Etats des dépenses et recettes des services d'eau et d'assainissement - Investissement (2)	Sans Objet
V - Arrêté et signatures	
A - Arrêté et signatures	175

Préciser, pour chaque annexe, si l'état est joint ou sans objet.

Dans l'ensemble des tableaux, les cases grisées ne doivent pas être remplies.

Conformément à l'instruction budgétaire et comptable, il convient de mentionner que :

dans la présentation croisée, la rubrique fonctionnelle 01 – Opérations non ventilables comprend les impôts et taxes non affectés, les dotations et participations, la dette et les opérations financières, les opérations patrimoniales en investissement, les frais de fonctionnement des groupes d'élus en fonctionnement ;
les opérations d'ordre doivent figurer en italique.

(1) A utiliser également par les collectivités de moins de 3500 habitants qui mobiliseraient des AP-AE régies par l'article L.5217-10-7 du CGCT après avoir adopté un règlement budgétaire et financier conformément à l'article L. 5217-10-9. Si la collectivité opte pour ce régime, la collectivité ne renseigne pas les annexes C2.1 et C2.2 de la partie IV « Annexes ». Les projets de dotations d'AP-AE inscrits sur les annexes B1 et B2 de la partie II apparaissent alors dans les états de la partie III « Vote du budget », sinon les montants dans les champs AP-AE sont par convention de 0.

(2) Cet état ne peut être produit que par les communes dont la population est inférieure à 500 habitants et qui gèrent les services de distribution de l'eau potable et d'assainissement sous forme de régie simple sans budget annexe (art. L. 2221-11 du CGCT)



I – INFORMATIONS GENERALES

INFORMATIONS STATISTIQUES, FISCALES ET FINANCIERES

Informations statistiques

	Valeurs
Population totale	13845

Informations fiscales (N-2)

	Collectivité
Indicateur de ressources fiscales ou potentiel fiscal par habitant (1)	18664637

Informations financières – ratios

		Valeurs
1	Dépenses réelles de fonctionnement / population	1702,77
2	Recettes réelles de fonctionnement / population	1780,29
3	Dépenses d'équipement brut / population	404,13
4	Encours de dette / population (2) (3)	320,95
5	DGF / population	222,00
6	Dépenses de personnel / dépenses réelles de fonctionnement (4)	62,15
7	Dépenses réelles de fonctionnement et remboursement annuel de la dette en capital / recettes réelles de fonctionnement (4)	97,71
8	Dépenses d'équipement brut / recettes réelles de fonctionnement	22,70
9	Encours de la dette / recettes réelles de fonctionnement (2) (3) (4)	18,03
10	Epargne brute / recettes réelles de fonctionnement (2) (4)	1,47

(1) A renseigner selon les dispositions législatives et réglementaires applicables à la collectivité. Informations comprises dans la fiche de répartition de la DGF de l'exercice N-1, établie sur la base des informations N-2 (transmise par les services préfectoraux).

(2) Les ratios s'appuyant sur l'encours de la dette se calculent à partir du montant de la dette au 1^{er} janvier N.

(3) L'encours de dette doit comprendre les avances remboursables consenties au titre de l'article 25 de la loi n° 2020-935 du 30 juillet 2020 de finances rectificative pour 2020, portant attribution des avances remboursables sur les recettes fiscales prévues aux articles 1594 A et 1595 du code général des impôts

(4) Pour les syndicats mixtes, seules ces données sont à renseigner.

I – INFORMATIONS GENERALES

MODALITES DE VOTE DU BUDGET

I – L'assemblée délibérante décide de voter le présent budget :

- au niveau du chapitre (1) pour la section d'investissement ;
- au niveau du chapitre (1) pour la section de fonctionnement ;
- avec (2) vote formel sur les chapitres « opérations d'équipement » ;
- sans (2) vote formel sur chacun des chapitres.

La liste des articles spécialisés sur lesquels l'ordonnateur ne peut procéder à des virements d'article à article est la suivante :

II – En l'absence de mention au paragraphe I ci-dessus, le budget est réputé voté par chapitre, sans vote formel sur chacun des chapitres, en fonctionnement et en investissement sans vote formel pour les chapitres « opération d'équipement ».

III – Conformément à l'article L. 5217-10-6 du CGCT, l'assemblée délibérante autorise le président à opérer des virements de crédits de paiement de chapitre à chapitre, à l'exclusion des crédits relatifs aux dépenses de personnel, dans les limites suivantes (3) :

- Fonctionnement : 0 %
- Investissement : 0%

IV – En l'absence de mention au paragraphe III ci-dessus, le président est réputé ne pas avoir reçu l'autorisation de l'assemblée délibérante de pratiquer des virements de crédits de paiement de chapitre à chapitre.

V – Les provisions sont semi-budgétaires (4).

VI – La comparaison s'effectue par rapport au budget cumulé (5) de l'exercice précédent.

VII – Le présent budget a été voté avec reprise anticipée des résultats de l'exercice N-1 (6).

(1) A compléter par « du chapitre » ou « de l'article ».

(2) Indiquer « avec » ou « sans ».

(3) Au maximum dans la limite de 7,5% des dépenses réelles de chaque section.

(4) A compléter par un seul des deux choix suivants, selon les dispositions législatives et réglementaires applicables à la collectivité :

- semi budgétaire ;
- budgétaire par délibération N°... du ...

(5) Indiquer « primitif » ou « cumulé ». Budget cumulé = BP + BS + DM.

(6) A compléter par un seul des trois choix suivants :

- sans reprise des résultats de l'exercice N-1 ;
- avec reprise des résultats de l'exercice N-1 après le vote du compte administratif ;
- avec reprise anticipée des résultats de l'exercice N-1.



I – INFORMATIONS GENERALES

EXECUTION DU BUDGET DE L'EXERCICE PRECEDENT – RESULTATS (1)

	RESULTAT DE L'EXERCICE N-1			
	Dépenses	Recettes	Solde d'exécution ou résultat reporté	Résultat ou solde (A) (2)
TOTAL DU BUDGET	0,00	0,00	-859 244,44	A1 -859 244,44
Investissement	0,00	0,00	(3) -938 359,02	A2 -938 359,02
Fonctionnement	0,00	0,00	(4) 79 114,58	A3 79 114,58

	RESTES A REALISER N-1		
	Dépenses	Recettes	Solde (B)
TOTAL des RAR	I + II 1 555 785,73	III + IV 83 740,00	B1 -1 472 045,73
Investissement	I 1 555 785,73	III 83 740,00	B2 -1 472 045,73
Fonctionnement	II 0,00	IV 0,00	B3 0,00

RESULTAT CUMULE = (A) + (B) (5)		
TOTAL	A1 + B1	-2 331 290,17
Investissement	A2 + B2	-2 410 404,75
Fonctionnement	A3 + B3	79 114,58

(1) État à compléter uniquement en cas de reprise des résultats de l'exercice N-1 après le vote du compte administratif ou en cas de reprise anticipée des résultats de l'exercice N-1.

(2) Indiquer le signe – si dépenses > recettes, et + si recettes > dépenses.

(3) Solde d'exécution de N-2 reporté sur la ligne budgétaire 001 du compte administratif N-1. Indiquer le signe – si dépenses > recettes, et + si recettes > dépenses.

(4) Résultat de fonctionnement reporté sur la ligne budgétaire 002 du compte administratif N-1. Indiquer le signe – si déficitaire, et + si excédentaire.

(5) Indiquer le signe – si déficit et + si excédent.

**I – INFORMATIONS GENERALES****EXECUTION DU BUDGET DE L'EXERCICE PRECEDENT – RAR****DETAIL DES RESTES A REALISER N-1 EN DEPENSES (1)**

Chap. / art. (2)	Libellé	Dépenses engagées non mandatées
SECTION D'INVESTISSEMENT – TOTAL		(I) 1 555 785,73
018	RSA	0,00
10	Dotations, fonds divers et réserves	0,00
13	Subventions d'investissement (3)	0,00
16	Emprunts et dettes assimilées	0,00
18	Cpte de liaison : affectation (BA,régie)	0,00
9015	Opération d'équipement n° 9015	49 998,00
9027	Opération d'équipement n° 9027	56 973,24
9030	Opération d'équipement n° 9030	17 547,19
9032	Opération d'équipement n° 9032	41 071,50
9038	Opération d'équipement n° 9038	107 651,81
9054	Opération d'équipement n° 9054	119 131,70
9062	Opération d'équipement n° 9062	37 780,90
9073	Opération d'équipement n° 9073	13 423,20
9075	Opération d'équipement n° 9075	30 472,38
9076	Opération d'équipement n° 9076	259 844,48
9084	Opération d'équipement n° 9084	19 224,00
9088	Opération d'équipement n° 9088	25 749,60
9089	Opération d'équipement n° 9089	75 924,93
9090	Opération d'équipement n° 9090	27 190,00
20	Immobilisations incorporelles (sauf le 204) (3)	8 766,00
204	Subventions d'équipement versées (3) (5)	0,00
21	Immobilisations corporelles (3)	665 036,80
22	Immobilisations reçues en affectation (3)	0,00
23	Immobilisations en cours (sauf 2324) (3)	0,00
26	Participations et créances rattachées	0,00
27	Autres immobilisations financières (3)	0,00
45	Chapitres d'opérations pour compte de tiers	0,00
SECTION DE FONCTIONNEMENT – TOTAL		(II) 0,00
011	Charges à caractère général (4)	0,00
012	Charges de personnel et frais assimilés (4)	0,00
014	Atténuations de produits	0,00
016	APA	0,00
017	RSA / Régularisations de RMI	0,00
65	Autres charges de gestion courante (4)	0,00
6586	Frais fonctionnement des groupes d'élus	0,00
66	Charges financières	0,00
67	Charges spécifiques (4)	0,00

(1) Il s'agit des restes à réaliser établis conformément à la comptabilité d'engagement annuelle. A servir uniquement en cas de reprise des résultats de l'exercice précédent, soit après le vote du compte administratif, soit en cas de reprise anticipée des résultats.

Les restes à réaliser de la section de fonctionnement correspondent : en dépenses, aux dépenses engagées non mandatées et non rattachées telles qu'elles ressortissent de la comptabilité des engagements ; et en recettes, aux recettes certaines n'ayant pas donné lieu à l'émission d'un titre et non rattachées.

Les restes à réaliser de la section d'investissement correspondent : en dépenses, aux dépenses engagées non mandatées au 31/12 de l'exercice précédent telles qu'elles ressortissent de la comptabilité des engagements ; et en recettes, aux recettes certaines n'ayant pas donné lieu à l'émission d'un titre au 31/12 de l'exercice précédent.

(2) Suivant le niveau de vote retenu par l'assemblée délibérante.

(3) Hors dépenses imputées au chapitre 018.

(4) Hors dépenses imputées aux chapitres 016 et 017.

(5) Le chapitre 204 « Subventions d'équipement versées » est un chapitre globalisé regroupant les comptes 204 et 2324.



I – INFORMATIONS GENERALES

EXECUTION DU BUDGET DE L'EXERCICE PRECEDENT – RAR

DETAIL DES RESTES A REALISER N-1 EN RECETTES (1)

Chap. / art. (2)	Libellé	Titres restant à émettre
SECTION D'INVESTISSEMENT – TOTAL		(III) 83 740,00
018	RSA	0,00
024	Produits des cessions d'immobilisations	83 740,00
10	Dotations, fonds divers et réserves	0,00
13	Subventions d'investissement (reçues) (3)	0,00
16	Emprunts et dettes assimilées	0,00
18	Cpte de liaison : affectation (BA,régie)	0,00
20	Immobilisations incorporelles (sauf 204) (3)	0,00
204	Subventions d'équipement versées (3) (5)	0,00
21	Immobilisations corporelles (3)	0,00
22	Immobilisations reçues en affectation (3)	0,00
23	Immobilisations en cours (sauf 2324) (3)	0,00
26	Participations et créances rattachées	0,00
27	Autres immobilisations financières (3)	0,00
45	Chapitres d'opérations pour compte de tiers	0,00
SECTION DE FONCTIONNEMENT – TOTAL		(IV) 0,00
70	Prod. services, domaine, ventes diverses	0,00
73	Impôts et taxes	0,00
731	Fiscalité locale	0,00
74	Dotations et participations (4)	0,00
75	Autres produits de gestion courante (4)	0,00
013	Atténuations de charges (4)	0,00
016	APA	0,00
017	RSA / Régularisations de RMI	0,00
76	Produits financiers	0,00
77	Produits spécifiques (4)	0,00

(1) Il s'agit des restes à réaliser établis conformément à la comptabilité d'engagement annuelle. A servir uniquement en cas de reprise des résultats de l'exercice précédent, soit après le vote du compte administratif, soit en cas de reprise anticipée des résultats.

Les restes à réaliser de la section de fonctionnement correspondent : en dépenses, aux dépenses engagées non mandatées et non rattachées telles qu'elles ressortissent de la comptabilité des engagements ; et en recettes, aux recettes certaines n'ayant pas donné lieu à l'émission d'un titre et non rattachées.

Les restes à réaliser de la section d'investissement correspondent : en dépenses, aux dépenses engagées non mandatées au 31/12 de l'exercice précédent telles qu'elles ressortissent de la comptabilité des engagements ; et en recettes, aux recettes certaines n'ayant pas donné lieu à l'émission d'un titre au 31/12 de l'exercice précédent.

(2) Suivant le niveau de vote retenu par l'assemblée délibérante.

(3) Hors recettes imputées au chapitre 018.

(4) Hors recettes imputées aux chapitres 016 et 017.

(5) Le chapitre 204 « Subventions d'équipement versées » est un chapitre globalisé regroupant les comptes 204 et 2324.



II – PRESENTATION GENERALE DU BUDGET

VUE D'ENSEMBLE DU BUDGET – VOTE ET REPORTS

		DEPENSES	RECETTES
VOTE	Crédits d'investissement votés au titre du présent budget (y compris le compte 1068)	6 436 174,00	8 499 844,95
+		+	+
REPORTS	Restes à réaliser de l'exercice précédent (RAR N-1) (1)	1 555 785,73	83 740,00
	001 Solde d'exécution de la section d'investissement reporté (1)	(si solde négatif) 591 625,22	(si solde positif) 0,00
=		=	=
Total de la section d'investissement (2)		8 583 584,95	8 583 584,95
		DEPENSES	RECETTES
VOTE	Crédits de fonctionnement votés au titre du présent budget	25 265 087,31	24 903 401,00
+		+	+
REPORTS	Restes à réaliser de l'exercice précédent (RAR N-1) (1)	0,00	0,00
	002 Résultat de fonctionnement reporté (1)	(si déficit) 0,00	(si excédent) 361 686,31
=		=	=
Total de la section de fonctionnement (3)		25 265 087,31	25 265 087,31
TOTAL DU BUDGET (4)		33 848 672,26	33 848 672,26

(1) A servir uniquement en cas de reprise des résultats de l'exercice précédent, soit après le vote du compte administratif, soit en cas de reprise anticipée des résultats.

Les restes à réaliser de la section de fonctionnement correspondent : en dépenses, aux dépenses engagées non mandatées et non rattachées telles qu'elles ressortissent de la comptabilité des engagements ; et en recettes, aux recettes certaines n'ayant pas donné lieu à l'émission d'un titre et non rattachées.

Les restes à réaliser de la section d'investissement correspondent : en dépenses, aux dépenses engagées non mandatées au 31/12 de l'exercice précédent telles qu'elles ressortissent de la comptabilité des engagements ; et en recettes, aux recettes certaines n'ayant pas donné lieu à l'émission d'un titre au 31/12 de l'exercice précédent.

(2) Total de la section d'investissement = RAR + solde d'exécution reporté + crédits d'investissement votés.

(3) Total de la section de fonctionnement = RAR + résultat reporté + crédits de fonctionnement votés.

(4) Total du budget = total de la section de fonctionnement + total de la section d'investissement.



II – PRESENTATION GENERALE DU BUDGET

PRESENTATION DES AP VOTEES

AUTORISATION DE PROGRAMME (1)		Chapitre(s)	Montant
Numéro	Libellé		
9095	Achats véhicules municipaux	9095	119 000,00
9091	Liaison centre ville Croizat	9091	656 330,00
9073	Programme rénovation urbaine ANRU 2	9073	650 000,00
9071	Reprise de murs de soutènement	9071	99 000,00
9092	Terrain synthétique	9092	320 000,00
TOTAL			1 844 330,00
« AP de dépenses imprévues » (2)		020	0,00
TOTAL GENERAL			1 844 330,00

(1) Il s'agit des AP nouvelles qui sont votées lors de la séance d'adoption du budget. Cela concerne des AP relatives à de nouvelles programmations pluriannuelles mais également des AP modifiant un stock d'AP existant.

(2) L'assemblée peut voter des AP de « dépenses imprévues ». Leur montant est limité à 2 % des dépenses réelles de la section correspondante. En fin d'exercice, ces AP sont automatiquement annulées si elles n'ont pas été engagées.



II – PRESENTATION GENERALE DU BUDGET
PRESENTATION DES AE VOTEES

AUTORISATION D'ENGAGEMENT (1)		Chapitre(s)	Montant
Numéro	Libellé		
TOTAL			0,00
« AE de dépenses imprévues » (2)		022	0,00
TOTAL GENERAL			0,00

(1) Il s'agit des AE nouvelles qui sont votées lors de la séance d'adoption du budget. Cela concerne des AE relatives à de nouveaux engagements pluriannuels mais également des AE modifiant un stock d'AE existant.

(2) L'assemblée peut voter des AE de « dépenses imprévues ». Leur montant est limité à 2 % des dépenses réelles de la section correspondante. En fin d'exercice, ces AE sont automatiquement annulées si elles n'ont pas été engagées.



II – PRESENTATION GENERALE DU BUDGET EQUILIBRE FINANCIER DU BUDGET – SECTION D'INVESTISSEMENT

DEPENSES D'INVESTISSEMENT

Chap.	Libellé	Pour mémoire, budget précédent (1)	Restes à réaliser N-1	Propositions nouvelles (2)	Vote de l'assemblée	TOTAL (= RAR + vote)
018	RSA	0,00	0,00	0,00	0,00	0,00
20	Immobilisations incorporelles (sauf le 204) (y compris opérations) (3)	0,00	27 990,00	37 680,00	37 680,00	65 670,00
204	Subventions d'équipement versées (y compris opérations) (3) (8)	0,00	0,00	42 000,00	42 000,00	42 000,00
21	Immobilisations corporelles (y compris opérations) (3)	0,00	1 514 372,53	3 642 214,00	3 642 214,00	5 156 586,53
22	Immobilisations reçues en affectation (y compris opérations) (3) (4)	0,00	0,00	0,00	0,00	0,00
23	Immobilisations en cours (sauf 2324) (y compris opérations) (3)	0,00	13 423,20	1 725 330,00	1 725 330,00	1 738 753,20
Total des dépenses d'équipement		0,00	1 555 785,73	5 447 224,00	5 447 224,00	7 003 009,73
10	Dotations, fonds divers et réserves	0,00	0,00	1 000,00	1 000,00	1 000,00
13	Subventions d'investissement (3)	0,00	0,00	0,00	0,00	0,00
16	Emprunts et dettes assimilées	0,00	0,00	512 000,00	512 000,00	512 000,00
18	Cpte de liaison : affectation (BA,régie) (5)	0,00	0,00	0,00	0,00	0,00
26	Participations et créances rattachées	0,00	0,00	70 700,00	70 700,00	70 700,00
27	Autres immobilisations financières (3)	0,00	0,00	0,00	0,00	0,00
Total des dépenses financières		0,00	0,00	583 700,00	583 700,00	583 700,00
45...	Chapitres d'opérations pour compte de tiers (6)	0,00	0,00	0,00	0,00	0,00
Total des dépenses réelles d'investissement		0,00	1 555 785,73	6 030 924,00	6 030 924,00	7 586 709,73

040	Opérations ordre transf. entre sections (7)	0,00		255 250,00	255 250,00	255 250,00
041	Opérations patrimoniales (7)	0,00		150 000,00	150 000,00	150 000,00
Total des dépenses d'ordre d'investissement		0,00		405 250,00	405 250,00	405 250,00

TOTAL	0,00	1 555 785,73	6 436 174,00	6 436 174,00	7 991 959,73
--------------	-------------	---------------------	---------------------	---------------------	---------------------

+

D 001 SOLDE D'EXECUTION NEGATIF REPORTE OU ANTICIPE	591 625,22
--	-------------------

=

TOTAL DES DEPENSES D'INVESTISSEMENT CUMULEES	8 583 584,95
---	---------------------

(1) Voir état I-B pour la comparaison par rapport au budget précédent.

(2) Proposition formulée par le président pour l'exercice N.

(3) Hors dépenses imputées au chapitre 018.

(4) En dépenses, le chapitre 22 retrace les travaux d'investissement réalisés sur les biens reçus en affectation. En recette, il retrace, le cas échéant, l'annulation de tels travaux effectués sur un exercice antérieur.

(5) A servir uniquement lorsque la collectivité effectue une dotation initiale en espèces au profit d'un service public non personnalisé qu'elle crée.

(6) Seul le total des opérations pour compte de tiers figure sur cet état (voir le détail en IV-B5).

(7) DF 023 = RI 021 ; DI 040 = RF 042 ; RI 040 = DF 042 ; DI 041 = RI 041.

(8) Le chapitre 204 « Subventions d'équipement versées » est un chapitre globalisé regroupant les comptes 204 et 2324.

II – PRESENTATION GENERALE DU BUDGET

EQUILIBRE FINANCIER DU BUDGET – SECTION D'INVESTISSEMENT

II
C1

RECETTES D'INVESTISSEMENT

Chap.	Libellé	Pour mémoire, budget précédent (1)	Restes à réaliser N-1	Propositions nouvelles (2)	Vote de l'assemblée	TOTAL (= RAR + vote)
018	RSA	0,00	0,00	0,00	0,00	0,00
13	Subventions d'investissement (reçues) (sauf le 138) (3)	0,00	0,00	1 606 676,00	1 606 676,00	1 606 676,00
16	Emprunts et dettes assimilées (4)	0,00	0,00	2 370 000,69	2 370 000,69	2 370 000,69
20	Immobilisations incorporelles (sauf le 204) (3)	0,00	0,00	0,00	0,00	0,00
204	Subventions d'équipement versées (3) (13)	0,00	0,00	0,00	0,00	0,00
21	Immobilisations corporelles (3)	0,00	0,00	0,00	0,00	0,00
22	Immobilisations reçues en affectation (3) (5)	0,00	0,00	0,00	0,00	0,00
23	Immobilisations en cours (sauf 2324) (3)	0,00	0,00	0,00	0,00	0,00
Total des recettes d'équipement		0,00	0,00	3 976 676,69	3 976 676,69	3 976 676,69
10	Dotations, fonds divers et réserves (sauf 1068)	0,00	0,00	715 000,00	715 000,00	715 000,00
1068	Excédents de fonctionnement capitalisés (6)	0,00	0,00	2 063 670,95	2 063 670,95	2 063 670,95
138	Autres subventions invest. non transf. (3) (7)	0,00	0,00	0,00	0,00	0,00
16	Emprunts et dettes assimilées	0,00	0,00	2 000,00	2 000,00	2 000,00
18	Cpte de liaison : affectation (BA,régie) (8)	0,00	0,00	0,00	0,00	0,00
26	Participations et créances rattachées	0,00	0,00	0,00	0,00	0,00
27	Autres immobilisations financières (3)	0,00	0,00	0,00	0,00	0,00
024	Produits des cessions d'immobilisations	0,00	83 740,00	92 207,00	92 207,00	175 947,00
Total des recettes financières		0,00	83 740,00	2 872 877,95	2 872 877,95	2 956 617,95
45...	Chapitres d'opérations pour le compte de tiers (9)	0,00	0,00	0,00	0,00	0,00
Total des recettes réelles d'investissement		0,00	83 740,00	6 849 554,64	6 849 554,64	6 933 294,64

021	Virement de la section de fonctionnement (10)	0,00		890 290,31	890 290,31	890 290,31
040	Opérations ordre transf. entre sections (10) (11)	0,00		610 000,00	610 000,00	610 000,00
041	Opérations patrimoniales (10)	0,00		150 000,00	150 000,00	150 000,00
Total des recettes d'ordre d'investissement		0,00		1 650 290,31	1 650 290,31	1 650 290,31

TOTAL	0,00	83 740,00	8 499 844,95	8 499 844,95	8 583 584,95
--------------	-------------	------------------	---------------------	---------------------	---------------------

+

R 001 SOLDE D'EXECUTION POSITIF REPORTE OU ANTICIPE	0,00
--	-------------

=

TOTAL DES RECETTES D'INVESTISSEMENT CUMULEES	8 583 584,95
---	---------------------

Pour information :

Il s'agit, pour un budget voté en équilibre, des ressources propres correspondant à l'excédent des recettes réelles de fonctionnement sur les dépenses réelles de fonctionnement. Il sert à financer le remboursement du capital de la dette et les nouveaux investissements de la collectivité.

AUTOFINANCEMENT PREVISIONNEL DÉGAGÉ PAR LA SECTION DE FONCTIONNEMENT (12)	1 245 040,31
--	---------------------

(1) Voir état I-B pour la comparaison par rapport au budget précédent.

(2) Proposition formulée par le président pour l'exercice N.

(3) Hors recettes imputées au chapitre 018.

(4) Sauf 165, 166 et 16449.

(5) En dépenses, le chapitre 22 retrace les travaux d'investissement réalisés sur les biens reçus en affectation. En recette, il retrace, le cas échéant, l'annulation de tels travaux effectués sur un exercice antérieur.

(6) Le compte 1068 n'est pas un chapitre mais un article du chapitre 10.

(7) Le compte 138 n'est pas un chapitre mais une subdivision du chapitre 13.

(8) A servir uniquement lorsque la collectivité effectue une dotation initiale en espèces au profit d'un service public non personnalisé qu'elle crée.

(9) Seul le total des opérations pour compte de tiers figure sur cet état (voir le détail en IV-B5).

(10) DF 023 = RI 021 ; DI 040 = RF 042 ; RI 040 = DF 042 ; DI 041 = RI 041.

(11) Les comptes 15, 29, 39, 49 et 59 peuvent figurer dans le détail du chapitre si la collectivité a opté pour le régime des provisions budgétaires, conformément aux dispositions législatives et réglementaires applicables.



(12) Solde de l'opération DF 023 + DF 042 – RF 042 ou solde de l'opération RI 021 + RI 040 – DI 040.

(13) Le chapitre 204 « Subventions d'équipement versées » est un chapitre globalisé regroupant les comptes 204 et 2324.

II – PRESENTATION GENERALE DU BUDGET EQUILIBRE FINANCIER – SECTION DE FONCTIONNEMENT

DEPENSES DE FONCTIONNEMENT

Chap.	Libellé	Pour mémoire, budget précédent (1)	Restes à réaliser N-1	Propositions nouvelles (2)	Vote de l'assemblée	TOTAL (= RAR + vote)
011	Charges à caractère général (3)	0,00	0,00	6 586 754,00	6 586 754,00	6 586 754,00
012	Charges de personnel et frais assimilés (3)	0,00	0,00	14 761 000,00	14 761 000,00	14 761 000,00
014	Atténuations de produits	0,00	0,00	0,00	0,00	0,00
016	APA	0,00	0,00	0,00	0,00	0,00
017	RSA / Régularisations de RMI	0,00	0,00	0,00	0,00	0,00
65	Autres charges de gestion courante (sauf 6586) (3)	0,00	0,00	2 261 543,00	2 261 543,00	2 261 543,00
6586	Frais fonctionnement des groupes d'élus	0,00	0,00	0,00	0,00	0,00
Total des dépenses de gestion courante		0,00	0,00	23 609 297,00	23 609 297,00	23 609 297,00
66	Charges financières	0,00	0,00	145 000,00	145 000,00	145 000,00
67	Charges spécifiques (3)	0,00	0,00	10 500,00	10 500,00	10 500,00
68	Dotations aux provisions, dépréciations (semi-budgétaires) (3)	0,00		0,00	0,00	0,00
Total des dépenses réelles de fonctionnement		0,00	0,00	23 764 797,00	23 764 797,00	23 764 797,00

023	Virement à la section d'investissement (4)	0,00		890 290,31	890 290,31	890 290,31
042	Opérations ordre transf. entre sections (4) (5)	0,00		610 000,00	610 000,00	610 000,00
043	Opérations ordre intérieur de la section (4)	0,00		0,00	0,00	0,00
Total des dépenses d'ordre de fonctionnement		0,00		1 500 290,31	1 500 290,31	1 500 290,31

TOTAL	0,00	0,00	25 265 087,31	25 265 087,31	25 265 087,31
--------------	-------------	-------------	----------------------	----------------------	----------------------

+

D 002 RESULTAT REPORTE OU ANTICIPE	0,00
---	-------------

=

TOTAL DES DEPENSES DE FONCTIONNEMENT CUMULEES	25 265 087,31
--	----------------------

(1) Voir état I-B pour la comparaison par rapport au budget précédent.

(2) Proposition formulée par le président pour l'exercice N.

(3) Hors dépenses imputées aux chapitres 016 et 017.

(4) DF 023 = RI 021 ; DI 040 = RF 042 ; RI 040 = DF 042 ; DF 043 = RF 043.

(5) Les comptes 68 peuvent figurer dans le détail du chapitre si la collectivité a opté pour le régime des provisions budgétaires, conformément aux dispositions législatives et réglementaires applicables.

II – PRESENTATION GENERALE DU BUDGET

EQUILIBRE FINANCIER – SECTION DE FONCTIONNEMENT

II

C2

RECETTES DE FONCTIONNEMENT

Chap.	Libellé	Pour mémoire, budget précédent (1)	Restes à réaliser N-1	Propositions nouvelles (2)	Vote de l'assemblée	TOTAL (= RAR + vote)
013	Atténuations de charges (3)	0,00	0,00	109 555,00	109 555,00	109 555,00
016	APA	0,00	0,00	0,00	0,00	0,00
017	RSA / Régularisations de RMI	0,00	0,00	0,00	0,00	0,00
70	Prod. services, domaine, ventes diverses	0,00	0,00	854 103,00	854 103,00	854 103,00
73	Impôts et taxes (sauf le 731)	0,00	0,00	11 683 090,00	11 683 090,00	11 683 090,00
731	Fiscalité locale	0,00	0,00	5 309 860,00	5 309 860,00	5 309 860,00
74	Dotations et participations (3)	0,00	0,00	5 410 236,00	5 410 236,00	5 410 236,00
75	Autres produits de gestion courante (3)	0,00	0,00	614 307,00	614 307,00	614 307,00
Total des recettes de gestion courante		0,00	0,00	23 981 151,00	23 981 151,00	23 981 151,00
76	Produits financiers	0,00	0,00	15 000,00	15 000,00	15 000,00
77	Produits spécifiques (3)	0,00	0,00	2 000,00	2 000,00	2 000,00
78	Reprises amort., dépréciations, prov. (semi-budgétaires) (3)	0,00		650 000,00	650 000,00	650 000,00
Total des recettes réelles de fonctionnement		0,00	0,00	24 648 151,00	24 648 151,00	24 648 151,00

042	Opérations ordre transf. entre sections (4) (5)	0,00		255 250,00	255 250,00	255 250,00
043	Opérations ordre intérieur de la section (4)	0,00		0,00	0,00	0,00
Total des recettes d'ordre de fonctionnement		0,00		255 250,00	255 250,00	255 250,00

TOTAL	0,00	0,00	24 903 401,00	24 903 401,00	24 903 401,00
--------------	-------------	-------------	----------------------	----------------------	----------------------

+

R 002 RESULTAT REPORTE OU ANTICIPE	361 686,31
---	-------------------

=

TOTAL DES RECETTES DE FONCTIONNEMENT CUMULEES	25 265 087,31
--	----------------------

Pour information :

AUTOFINANCEMENT PREVISIONNEL DÉGAGÉ AU PROFIT DE LA SECTION D'INVESTISSEMENT (6)	1 245 040,31
---	---------------------

Il s'agit, pour un budget voté en équilibre, des ressources propres correspondant à l'excédent des recettes réelles de fonctionnement sur les dépenses réelles de fonctionnement. Il sert à financer le remboursement du capital de la dette et les nouveaux investissements de la collectivité.

(1) Voir état I-B pour la comparaison par rapport au budget précédent.

(2) Proposition formulée par le président pour l'exercice N.

(3) Hors recettes imputées aux chapitres 016 et 017.

(4) $DF\ 023 = RI\ 021$; $DI\ 040 = RF\ 042$; $RI\ 040 = DF\ 042$; $DF\ 043 = RF\ 043$.

(5) Les comptes 78 peuvent figurer dans le détail du chapitre si la collectivité a opté pour le régime des provisions budgétaires, conformément aux dispositions législatives et réglementaires applicables.

(6) Solde de l'opération $DF\ 023 + DF\ 042 - RF\ 042$ ou solde de l'opération $RI\ 021 + RI\ 040 - DI\ 040$.

II – PRESENTATION GENERALE DU BUDGET

BALANCE GENERALE – DEPENSES

DEPENSES D'INVESTISSEMENT (y compris RAR)

INVESTISSEMENT		Opérations réelles (1)	Opérations d'ordre (2)	TOTAL
10	Dotations, fonds divers et réserves	1 000,00	0,00	1 000,00
13	Subventions d'investissement (3)	0,00	5 000,00	5 000,00
15	Provisions pour risques et charges (4)		0,00	0,00
16	Emprunts et dettes assimilées (sauf 1688 non budgétaire)	512 000,00	0,00	512 000,00
18	Cpte de liaison : affectation (BA,régie)	(7) 0,00		0,00
	Total des opérations d'équipement	4 809 885,93		4 809 885,93
20	Immobilisations incorporelles (sauf 204) (3) (5)	24 766,00	0,00	24 766,00
204	Subventions d'équipement versées (3) (5) (10)	42 000,00	0,00	42 000,00
21	Immobilisations corporelles (3) (5)	2 126 357,80	207 000,00	2 333 357,80
22	Immobilisations reçues en affectation (3) (5)	(8) 0,00	0,00	0,00
23	Immobilisations en cours (3) (sauf 2324) (5)	0,00	133 000,00	133 000,00
018	RSA	0,00	0,00	0,00
26	Participations et créances rattachées	70 700,00	0,00	70 700,00
27	Autres immobilisations financières (3)	0,00	0,00	0,00
28	Amortissement des immobilisations (reprises)		0,00	0,00
29	Dépréciations des immobilisations (4)		0,00	0,00
39	Dépréciation des stocks et en-cours (4)		0,00	0,00
3...	Stocks et en-cours		0,00	0,00
198	Neutralisation des amortissements		60 250,00	60 250,00
45	Chapitres d'opérations pour compte de tiers (6)	0,00	0,00	0,00
481	Charges à rép. sur plusieurs exercices		0,00	0,00
49	Dépréciation des comptes de tiers (4)		0,00	0,00
59	Dépréciation des comptes financiers (4)		0,00	0,00
Dépenses d'investissement – Total		7 586 709,73	405 250,00	7 991 959,73

+

D 001 SOLDE D'EXECUTION NEGATIF REPORTE OU ANTICIPE	591 625,22
--	-------------------

=

TOTAL DES DEPENSES D'INVESTISSEMENT CUMULEES	8 583 584,95
---	---------------------

DEPENSES DE FONCTIONNEMENT (y compris RAR)

FONCTIONNEMENT		Opérations réelles (1)	Opérations d'ordre (2)	TOTAL
011	Charges à caractère général (9)	6 586 754,00		6 586 754,00
012	Charges de personnel et frais assimilés (9)	14 761 000,00		14 761 000,00
014	Atténuations de produits	0,00		0,00
016	APA	0,00		0,00
017	RSA / Régularisations de RMI	0,00		0,00
60	Achats et variation des stocks		0,00	0,00
65	Autres charges de gestion courante (sauf 6586) (9)	2 261 543,00	0,00	2 261 543,00
6586	Frais fonctionnement des groupes d'élus	0,00		0,00
66	Charges financières	145 000,00	0,00	145 000,00
67	Charges spécifiques (9)	10 500,00	0,00	10 500,00
68	Dot. aux amortissements et provisions (9)	0,00	610 000,00	610 000,00
71	Production stockée (ou déstockage)		0,00	0,00
023	Virement à la section d'investissement		890 290,31	890 290,31
Dépenses de fonctionnement – Total		23 764 797,00	1 500 290,31	25 265 087,31

+

D 002 RESULTAT REPORTE OU ANTICIPE	0,00
---	-------------

=

TOTAL DES DEPENSES DE FONCTIONNEMENT CUMULEES	25 265 087,31
--	----------------------

(1) Y compris les opérations relatives au rattachement et les opérations d'ordre semi-budgétaires.

(2) Voir la liste des opérations d'ordre de l'instruction budgétaire et comptable M. 57.

(3) Hors dépenses imputées au chapitre 018.

(4) Ces chapitres ne sont à renseigner que si la collectivité applique le régime des provisions budgétaires, conformément aux dispositions législatives et réglementaires applicables.

(5) Hors chapitres opérations.

(6) Seul le total des opérations pour compte de tiers figure sur cet état (voir le détail en IV-B5).

(7) A utiliser uniquement dans le cas où la collectivité effectuerait une dotation initiale au profit d'un service public doté de la seule au

(8) A utiliser uniquement dans le cas où la collectivité effectuerait des dépenses sur des biens affectés.

(9) Hors dépenses imputées aux chapitres 016 et 017.

(10) Le chapitre 204 « Subventions d'équipement versées » est un chapitre globalisé regroupant les comptes 204 et 2324.

II – PRESENTATION GENERALE DU BUDGET

BALANCE GENERALE – RECETTES

RECETTES D'INVESTISSEMENT (y compris RAR)

INVESTISSEMENT		Opérations réelles (1)	Opérations d'ordre (2)	TOTAL
10	Dotations, fonds divers et réserves (sauf 1068)	715 000,00	0,00	715 000,00
13	Subventions d'investissement (reçues) (3)	1 606 676,00	10 000,00	1 616 676,00
15	Provisions pour risques et charges (4)		0,00	0,00
16	Emprunts et dettes assimilées (sauf 1688 non budgétaire)	2 372 000,69	0,00	2 372 000,69
18	Cpte de liaison : affectation (BA,régie)	(6) 0,00		0,00
20	Immobilisations incorporelles (sauf le 204) (3)	0,00	33 000,00	33 000,00
204	Subventions d'équipement versées (3) (9)	0,00	0,00	0,00
21	Immobilisations corporelles (3)	0,00	0,00	0,00
22	Immobilisations reçues en affectation (3)	(7) 0,00	0,00	0,00
23	Immobilisations en cours(sauf 2324) (3)	0,00	107 000,00	107 000,00
018	RSA	0,00	0,00	0,00
26	Participations et créances rattachées	0,00	0,00	0,00
27	Autres immobilisations financières (3)	0,00	0,00	0,00
28	Amortissement des immobilisations		610 000,00	610 000,00
29	Dépréciations des immobilisations (4)		0,00	0,00
39	Dépréciation des stocks et en-cours (4)		0,00	0,00
3...	Stocks et en-cours		0,00	0,00
45	Chapitres d'opérations pour compte de tiers (5)	0,00	0,00	0,00
481	Charges à rép. sur plusieurs exercices		0,00	0,00
49	Dépréciation des comptes de tiers (4)		0,00	0,00
59	Dépréciation des comptes financiers (4)		0,00	0,00
021	Virement de la section de fonctionnement		890 290,31	890 290,31
024	Produits des cessions d'immobilisations	175 947,00		175 947,00
Recettes d'investissement – Total		4 869 623,69	1 650 290,31	6 519 914,00
+				
R 001 SOLDE D'EXECUTION POSITIF REPORTE OU ANTICIPE				0,00
+				
R 1068 AFFECTATION DU RESULTAT				2 063 670,95
=				
TOTAL DES RECETTES D'INVESTISSEMENT CUMULEES				8 583 584,95

RECETTES DE FONCTIONNEMENT (y compris RAR)

FONCTIONNEMENT		Opérations réelles (1)	Opérations d'ordre (2)	TOTAL
013	Atténuations de charges (8)	109 555,00		109 555,00
016	APA	0,00		0,00
017	RSA / Régularisations de RMI	0,00		0,00
60	Achats et variation des stocks		0,00	0,00
70	Prod. services, domaine, ventes diverses	854 103,00		854 103,00
71	Production stockée (ou déstockage)		0,00	0,00
72	Production immobilisée		190 000,00	190 000,00
73	Impôts et taxes (sauf 731)	11 683 090,00		11 683 090,00
731	Fiscalité locale	5 309 860,00		5 309 860,00
74	Dotations et participations (8)	5 410 236,00		5 410 236,00
75	Autres produits de gestion courante (8)	614 307,00	0,00	0,00
76	Produits financiers	15 000,00	0,00	15 000,00
77	Produits spécifiques (8)	2 000,00	65 250,00	67 250,00
78	Reprise sur amortissements et provisions (8)	650 000,00	0,00	650 000,00
79	Transferts de charges		0,00	0,00
Recettes de fonctionnement – Total		24 648 151,00	255 250,00	24 903 401,00
+				
R 002 RESULTAT REPORTE OU ANTICIPE				361 686,31
=				
TOTAL DES RECETTES DE FONCTIONNEMENT CUMULEES				25 265 087,31



- (1) Y compris les opérations relatives au rattachement et les opérations d'ordre semi-budgétaires.
- (2) Voir la liste des opérations d'ordre de l'instruction budgétaire et comptable M. 57.
- (3) Hors recettes imputées au chapitre 018.
- (4) Ces chapitres ne sont à renseigner que si la collectivité applique le régime des provisions budgétaires, conformément aux dispositions législatives et réglementaires applicables.
- (5) Seul le total des opérations pour compte de tiers figure sur cet état (voir le détail en IV-B5).
- (6) A utiliser uniquement dans le cas où la collectivité effectuerait une dotation initiale au profit d'un service public doté de la seule autonomie financière.
- (7) A utiliser uniquement dans le cas où la collectivité effectuerait des dépenses sur des biens affectés.
- (8) Hors recettes imputées aux chapitres 016 et 017.
- (9) Le chapitre 204 « Subventions d'équipement versées » est un chapitre globalisé regroupant les comptes 204 et 2324.

III – VOTE DU BUDGET

SECTION D'INVESTISSEMENT – VUE D'ENSEMBLE – DEPENSES – AP NOUVELLES ET CREDITS DE L'EXERCICE

DEPENSES

Chapitre		Pour mémoire, budget précédent (1)	RAR N-1 I	Vote de l'assemblée sur les AP lors de la séance budgétaire (2)	Propositions nouvelles	Vote de l'assemblée II	Pour information, dépenses gérées dans le cadre d'une AP	Pour information, dépenses gérées hors AP	TOTAL (RAR N-1 + Vote) III = I + II
TOTAL		0,00	1 555 785,73	1 844 330,00	6 436 174,00	6 436 174,00	1 844 330,00	4 591 844,00	7 991 959,73
018	RSA	0,00	0,00	0,00	0,00	0,00	0,00	0,00	0,00
20	Immobilisations incorporelles (sauf 204)	0,00	8 766,00	0,00	16 000,00	16 000,00	0,00	16 000,00	24 766,00
204	Subventions d'équipement versées (9)	0,00	0,00	0,00	42 000,00	42 000,00	0,00	42 000,00	42 000,00
21	Immobilisations corporelles	0,00	665 036,80	0,00	1 461 321,00	1 461 321,00	0,00	1 461 321,00	2 126 357,80
22	Immobilisations reçues en affectation	0,00	0,00	0,00	0,00	0,00	0,00	0,00	0,00
23	Immobilisations en cours (sauf 2324)	0,00	0,00	0,00	0,00	0,00	0,00	0,00	0,00
	Total des opérations d'équipement (3)	0,00	881 982,93	0,00	3 927 903,00	3 927 903,00	1 844 330,00	2 083 573,00	4 809 885,93
Total des dépenses d'équipement		0,00	1 555 785,73	0,00	5 447 224,00	5 447 224,00	1 844 330,00	3 602 894,00	7 003 009,73
10	Dotations, fonds divers et réserves	0,00	0,00		1 000,00	1 000,00		1 000,00	1 000,00
13	Subventions d'investissement	0,00	0,00		0,00	0,00		0,00	0,00
16	Emprunts et dettes assimilées (sauf 1688 non budgétaire)	0,00	0,00		512 000,00	512 000,00		512 000,00	512 000,00
18	Cpte de liaison : affectation (BA,régie)	0,00	0,00		0,00	0,00		0,00	0,00
26	Participations et créances rattachées	0,00	0,00	0,00	70 700,00	70 700,00	0,00	70 700,00	70 700,00
27	Autres immobilisations financières	0,00	0,00	0,00	0,00	0,00	0,00	0,00	0,00
020	Dépenses imprévues (dans le cadre d'une AP)			0,00					
Total des dépenses financières		0,00	0,00	0,00	583 700,00	583 700,00	0,00	583 700,00	583 700,00
45	Chapitres d'opérations pour compte de tiers (4)	0,00	0,00	0,00	0,00	0,00	0,00	0,00	0,00
Total des dépenses réelles		0,00	1 555 785,73	1 844 330,00	6 030 924,00	6 030 924,00	1 844 330,00	4 186 594,00	7 586 709,73
040	Opérations ordre transf. entre sections (5) (6)	0,00			255 250,00	255 250,00		255 250,00	255 250,00
041	Opérations patrimoniales (7)	0,00			150 000,00	150 000,00		150 000,00	150 000,00
Total des dépenses d'ordre		0,00			405 250,00	405 250,00		405 250,00	405 250,00

D001 Solde d'exécution négatif reporté ou anticipé (8)

591 625,22

Total des dépenses d'investissement cumulées

8 583 584,95

(1) Voir état I-B pour le contenu du budget précédent.

(2) Il s'agit des AP nouvelles qui sont votées lors de la séance d'adoption du budget. Cela concerne les AP relatives à de nouvelles programmations pluriannuelles mais également les AP modifiant un stock d'AP existant.

(3) Voir l'état III-A2.1 pour le détail des opérations d'équipement.

(4) Voir l'état IV-B5 pour le détail des opérations pour compte de tiers.

(5) Cf. définition du chapitre des opérations d'ordre (*DI 040 = RF 042*).

(6) Aucune prévision budgétaire ne doit figurer à l'article 192 (cf. chapitre 024 « produit des cessions d'immobilisations »).

(7) Cf. définition du chapitre des opérations d'ordre (*DI 041 = RI 041*).

(8) Le solde d'exécution reporté est le résultat constaté de l'exercice précédent qui fait l'objet d'un report et non d'un vote de l'assemblée délibérante. Inscrire en cas de reprise des résultats de l'exercice précédent (après vote du compte administratif ou si reprise anticipée des résultats).

(9) Le chapitre 204 « Subventions d'équipement versées » est un chapitre globalisé regroupant les comptes 204 et 2324.

Envoyé en préfecture le 15/04/2024

Reçu en préfecture le 15/04/2024

Publié le 15/04/2024



ID : 060-216004101-20240408-DEL_080424_N05-DE

III – VOTE DU BUDGET
SECTION D'INVESTISSEMENT – VUE D'ENSEMBLE – RECETTES

A

RECETTES

Chapitre		Pour mémoire, budget précédent (1)	RAR N-1	Propositions nouvelles	Vote de l'assemblée	TOTAL (RAR N-1 + Vote)
			I		II	III = I + II
TOTAL		0,00	83 740,00	6 436 174,00	6 436 174,00	6 519 914,00
018	RSA	0,00	0,00	0,00	0,00	0,00
13	Subventions d'investissement (hors 138)	0,00	0,00	1 606 676,00	1 606 676,00	1 606 676,00
16	Emprunts et dettes assimilées (hors 16449, 165, 166 et 1688 non budgétaire)	0,00	0,00	2 370 000,69	2 370 000,69	2 370 000,69
20	Immobilisations incorporelles (sauf 204)	0,00	0,00	0,00	0,00	0,00
204	Subventions d'équipement versées (9)	0,00	0,00	0,00	0,00	0,00
21	Immobilisations corporelles	0,00	0,00	0,00	0,00	0,00
22	Immobilisations reçues en affectation	0,00	0,00	0,00	0,00	0,00
23	Immobilisations en cours (sauf 2324)	0,00	0,00	0,00	0,00	0,00
Total des recettes d'équipement		0,00	0,00	3 976 676,69	3 976 676,69	3 976 676,69
10	Dotations, fonds divers et réserves (sauf 1068)	0,00	0,00	715 000,00	715 000,00	715 000,00
138	Autres subventions invest. non transf.	0,00	0,00	0,00	0,00	0,00
16	Emprunts et dettes assimilées (16449, 165 et 166)	0,00	0,00	2 000,00	2 000,00	2 000,00
18	Cpte de liaison : affectation (BA,régie)	0,00	0,00	0,00	0,00	0,00
26	Participations et créances rattachées	0,00	0,00	0,00	0,00	0,00
27	Autres immobilisations financières	0,00	0,00	0,00	0,00	0,00
024	Produits des cessions d'immobilisations	0,00	83 740,00	92 207,00	92 207,00	175 947,00
Total des recettes financières		0,00	83 740,00	809 207,00	809 207,00	892 947,00
45	Chapitres d'opérations pour compte de tiers (2)	0,00	0,00	0,00	0,00	0,00
Total des recettes réelles		0,00	83 740,00	4 785 883,69	4 785 883,69	4 869 623,69
021	Virement de la section de fonctionnement	0,00		890 290,31	890 290,31	890 290,31
040	Opérations ordre transf. entre sections (3) (4) (5)	0,00		610 000,00	610 000,00	610 000,00
041	Opérations patrimoniales (6)	0,00		150 000,00	150 000,00	150 000,00
Total des recettes d'ordre		0,00		1 650 290,31	1 650 290,31	1 650 290,31

R001 Solde d'exécution positif reporté ou anticipé (7) 0,00

Affectation au compte 1068 (8) 2 063 670,95

Total des recettes d'investissement cumulées 8 583 584,95

(1) Voir état I-B pour le contenu du budget précédent.

- (2) Voir l'état IV-B5 pour le détail des opérations pour compte de tiers.
- (3) Cf. définition du chapitre des opérations d'ordre (*RI 040 = DF 042*).
- (4) Les comptes 15, 29, 39, 49 et 59 peuvent figurer dans le détail du chapitre si la collectivité a opté pour le régime des provisions budgétaires, conformément aux dispositions législatives et réglementaires applicables.
- (5) Aucune prévision budgétaire ne doit figurer à l'article 192 (cf. chapitre 024 « produit des cessions d'immobilisations »).
- (6) Cf. définition du chapitre des opérations d'ordre (*DI 041 = RI 041*).
- (7) Le solde d'exécution reporté est le résultat constaté de l'exercice précédent qui fait l'objet d'un report et non d'un vote de l'assemblée délibérante. Inscrire en cas de reprise des résultats de l'exercice précédent (après vote du compte administratif ou si reprise anticipée des résultats).
- (8) Le montant inscrit doit être conforme à la délibération d'affectation du résultat. Ce montant ne fait donc pas l'objet d'un nouveau vote.
- (9) Le chapitre 204 « Subventions d'équipement versées » est un chapitre globalisé regroupant les comptes 204 et 2324.

Envoyé en préfecture le 15/04/2024

Reçu en préfecture le 15/04/2024

Publié le 15/04/2024



ID : 060-216004101-20240408-DEL_080424_N05-DE

III – VOTE DU BUDGET

SECTION D'INVESTISSEMENT – DEPENSES – DETAIL PAR ARTICLE

Chap. / art. (1)		Pour mémoire, budget précédent (2)	RAR N-1 I	Vote de l'assemblée sur les AP lors de la séance budgétaire (3)	Propositions nouvelles	Vote de l'assemblée II	Pour information Crédits gérés dans le cadre d'une AP	Pour information Crédits gérés hors AP	TOTAL (RAR N-1 + Vote) III = I + II
TOTAL		0,00	1 555 785,73	1 844 330,00	6 436 174,00	6 436 174,00	1 844 330,00	4 591 844,00	7 991 959,73
018	RSA	0,00	0,00	0,00	0,00	0,00	0,00	0,00	0,00
20	Immobilisations incorporelles (sauf 204)	0,00	8 766,00	0,00	16 000,00	16 000,00	0,00	16 000,00	24 766,00
2051	Concessions, droits similaires	0,00	8 766,00		16 000,00	16 000,00	0,00	16 000,00	24 766,00
204	Subventions d'équipement versées (9)	0,00	0,00	0,00	42 000,00	42 000,00	0,00	42 000,00	42 000,00
2041511	Subv. Grpt : Bien mobilier, matériel	0,00	0,00		2 000,00	2 000,00	0,00	2 000,00	2 000,00
2041512	Subv. Grpt : Bâtiments, installations	0,00	0,00		40 000,00	40 000,00	0,00	40 000,00	40 000,00
21	Immobilisations corporelles	0,00	665 036,80	0,00	1 461 321,00	1 461 321,00	0,00	1 461 321,00	2 126 357,80
2111	Terrains nus	0,00	0,00		14 402,00	14 402,00	0,00	14 402,00	14 402,00
2112	Terrains de voirie	0,00	0,00		4 750,00	4 750,00	0,00	4 750,00	4 750,00
2118	Autres terrains	0,00	0,00		250 000,00	250 000,00	0,00	250 000,00	250 000,00
2121	Plantations d'arbres et d'arbustes	0,00	37 906,80		13 000,00	13 000,00	0,00	13 000,00	50 906,80
2128	Autres agencements et aménagement	0,00	64 743,66		31 500,00	31 500,00	0,00	31 500,00	96 243,66
21311	Bâtiments administratifs	0,00	1 645,25		68 000,00	68 000,00	0,00	68 000,00	69 645,25
21312	Bâtiments scolaires	0,00	140 353,88		78 100,00	78 100,00	0,00	78 100,00	218 453,88
21316	Equipements du cimetière	0,00	34 005,36		25 000,00	25 000,00	0,00	25 000,00	59 005,36
21318	Autres bâtiments publics	0,00	128 769,19		293 800,00	293 800,00	0,00	293 800,00	422 569,19
2138	Autres constructions	0,00	4 675,20		20 000,00	20 000,00	0,00	20 000,00	24 675,20
2152	Installations de voirie	0,00	107 136,86		373 000,00	373 000,00	0,00	373 000,00	480 136,86
21534	Réseaux d'électrification	0,00	14 510,40		20 000,00	20 000,00	0,00	20 000,00	34 510,40
215738	Autre matériel et outillage de voirie	0,00	30 890,07		30 000,00	30 000,00	0,00	30 000,00	60 890,07
2158	Autres inst., matériel, outil. techniques	0,00	41 609,26		20 590,00	20 590,00	0,00	20 590,00	62 199,26
21831	Matériel informatique scolaire	0,00	0,00		120,00	120,00	0,00	120,00	120,00
21838	Autre matériel informatique	0,00	35 074,08		55 388,00	55 388,00	0,00	55 388,00	90 462,08
21841	Matériel de bureau et mobilier scolaire	0,00	0,00		35 000,00	35 000,00	0,00	35 000,00	35 000,00
21848	Autres matériels de bureau et mobilier	0,00	17 977,45		29 905,00	29 905,00	0,00	29 905,00	47 882,45
2188	Autres immobilisations corporelles	0,00	5 739,34		98 766,00	98 766,00	0,00	98 766,00	104 505,34
22	Immobilisations reçues en affectation	0,00	0,00	0,00	0,00	0,00	0,00	0,00	0,00

Chap. / art. (1)		Pour mémoire, budget précédent (2)	RAR N-1 I	Vote de l'assemblée sur les AP lors de la séance budgétaire (3)	Propositions nouvelles	Vote de l'assemblée II	Pour information Crédits gérés dans le cadre d'une AP	hors AP	III = I + II
23	Immobilisations en cours (sauf 2324)	0,00	0,00	0,00	0,00	0,00	0,00	0,00	0,00
	Total des opérations d'équipement (4)	0,00	881 982,93	0,00	3 927 903,00	3 927 903,00	1 844 330,00	2 083 573,00	4 809 885,93
Total des dépenses d'équipement		0,00	1 555 785,73	0,00	5 447 224,00	5 447 224,00	1 844 330,00	3 602 894,00	7 003 009,73
10	Dotations, fonds divers et réserves	0,00	0,00		1 000,00	1 000,00		1 000,00	1 000,00
10226	Taxe d'aménagement	0,00	0,00		1 000,00	1 000,00		1 000,00	1 000,00
13	Subventions d'investissement	0,00	0,00		0,00	0,00		0,00	0,00
16	Emprunts et dettes assimilées (sauf le 1688 non budgétaire)	0,00	0,00		512 000,00	512 000,00		512 000,00	512 000,00
1641	Emprunts en euros	0,00	0,00		507 500,00	507 500,00		507 500,00	507 500,00
165	Dépôts et cautionnements reçus	0,00	0,00		2 000,00	2 000,00		2 000,00	2 000,00
16818	Emprunts - Autres prêteurs	0,00	0,00		2 500,00	2 500,00		2 500,00	2 500,00
18	Cpte de liaison : affectation (BA,régie)	0,00	0,00		0,00	0,00		0,00	0,00
26	Participations et créances rattachées	0,00	0,00	0,00	70 700,00	70 700,00	0,00	70 700,00	70 700,00
261	Titres de participation	0,00	0,00		70 700,00	70 700,00	0,00	70 700,00	70 700,00
27	Autres immobilisations financières	0,00	0,00	0,00	0,00	0,00	0,00	0,00	0,00
020	Dépenses imprévues (dans le cadre d'une AP)			0,00					
Total des dépenses financières		0,00	0,00	0,00	583 700,00	583 700,00	0,00	583 700,00	583 700,00
45...	Opérations pour compte de tiers (5)	0,00	0,00	0,00	0,00	0,00	0,00	0,00	0,00
Total des dépenses réelles		0,00	1 555 785,73	1 844 330,00	6 030 924,00	6 030 924,00	1 844 330,00	4 186 594,00	7 586 709,73
040	Opérations ordre transf. entre sections (6)	0,00			255 250,00	255 250,00		255 250,00	255 250,00
	Reprise sur autofinancement antérieur	0,00			65 250,00	65 250,00		65 250,00	65 250,00
13918	Autres subventions d'équipement transf.	0,00			5 000,00	5 000,00		5 000,00	5 000,00
198	Neutralisation des amortissements	0,00			60 250,00	60 250,00		60 250,00	60 250,00
	Charges transférées (7)	0,00			190 000,00	190 000,00		190 000,00	190 000,00
2128	Autres agencements et aménagements	0,00			65 000,00	65 000,00		65 000,00	65 000,00
21311	Bâtiments administratifs	0,00			10 000,00	10 000,00		10 000,00	10 000,00
21312	Bâtiments scolaires	0,00			35 000,00	35 000,00		35 000,00	35 000,00
21316	Equipements du cimetière	0,00			2 500,00	2 500,00		2 500,00	2 500,00

Envoyé en préfecture le 15/04/2024
 Reçu en préfecture le 15/04/2024
 Publié le 15/04/2024
 ID : 060-216004101-20240408-DEL_080424_N05-DE

Chap. / art. (1)		Pour mémoire, budget précédent (2)	RAR N-1	Vote de l'assemblée sur les AP lors de la séance budgétaire (3)	Propositions nouvelles	Vote de l'assemblée	Pour information Crédits gérés dans le cadre d'une AP	hors AP	III = I + II
			I			II			III = I + II
21318	Autres bâtiments publics	0,00			45 000,00	45 000,00		45 000,00	45 000,00
2138	Autres constructions	0,00			2 500,00	2 500,00		2 500,00	2 500,00
2152	Installations de voirie	0,00			30 000,00	30 000,00		30 000,00	30 000,00
041	Opérations patrimoniales (8)	0,00			150 000,00	150 000,00		150 000,00	150 000,00
2118	Autres terrains	0,00			10 000,00	10 000,00		10 000,00	10 000,00
21318	Autres bâtiments publics	0,00			7 000,00	7 000,00		7 000,00	7 000,00
2315	Install., matériel et outill. technique	0,00			133 000,00	133 000,00		133 000,00	133 000,00
Total des dépenses d'ordre		0,00			405 250,00	405 250,00		405 250,00	405 250,00

- (1) Détailler les articles conformément au plan de comptes.
- (2) Voir état I-B pour le contenu du budget précédent.
- (3) Il s'agit des AP nouvelles qui sont votées lors de la séance d'adoption du budget. Cela concerne les AP relatives à de nouvelles programmations pluriannuelles mais également les AP modifiant un stock d'AP existant.
- (4) Voir état III-A2.1 pour le détail des opérations d'équipement.
- (5) Il y a autant de ligne que d'opération pour compte de tiers.
- (6) Cf. définition du chapitre des opérations d'ordre (DI 040 = RF 042).
- (7) Aucune prévision budgétaire ne doit figurer à l'article 192 (cf. chapitre 024 « produit des cessions d'immobilisations »).
- (8) Cf. définition du chapitre des opérations d'ordre (DI 041 = RI 041).
- (9) Le chapitre 204 « Subventions d'équipement versées » est un chapitre globalisé regroupant les comptes 204 et 2324.

III – VOTE DU BUDGET**SECTION D'INVESTISSEMENT – VUE D'ENSEMBLE DES OPERATIONS****Vue d'ensemble des chapitres des opérations d'équipement**

N° Opération	Libellé de l'opération	N° AP (1)	Pour mémoire réalisations cumulées au 01/01/N	RAR N-1	Propositions nouvelles	Vote de l'assemblée	Pour information Crédits gérés dans le cadre d'une AP	Pour information Crédits gérés hors AP
9009	Espaces Naturels Sensibles Bois		544 687,64	0,00	0,00	0,00	0,00	0,00
9015	Cimetières Reprise concessions		404 627,73	49 998,00	0,00	0,00	0,00	0,00
9027	Modernisation du réseau EP		1 232 492,01	56 973,24	90 000,00	90 000,00	0,00	90 000,00
9030	Bâtiments communaux - Rénovation		995 647,64	17 547,19	250 000,00	250 000,00	0,00	250 000,00
9032	Ets scolaires Réaméngt classes		256 637,27	41 071,50	25 000,00	25 000,00	0,00	25 000,00
9038	Aires de jeux Secteur J.Cassé		368 224,10	107 651,81	0,00	0,00	0,00	0,00
9054	Bâtiments et terrains sportifs		1 022 370,84	119 131,70	60 000,00	60 000,00	0,00	60 000,00
9057	Voirie Diverses Rues		0,00	0,00	250 000,00	250 000,00	0,00	250 000,00
9061	Travaux de Signalisation		79 147,75	0,00	71 980,00	71 980,00	0,00	71 980,00
9062	PAVE Accessibilité handicap		372 756,11	37 780,90	50 000,00	50 000,00	0,00	50 000,00
9071	Reprise murs de soutènement		99 527,20	0,00	0,00	0,00	0,00	0,00
9071	Reprise murs de soutènement	9071	0,00	0,00	99 000,00	99 000,00	99 000,00	0,00
9073	Programme rénovation urbaine ANRU 2		146 682,00	0,00	0,00	0,00	0,00	0,00
9073	Programme rénovation urbaine ANRU 2	9073	0,00	13 423,20	650 000,00	650 000,00	650 000,00	0,00
9075	Réhabilitation Presbytère et abords		124 699,58	30 472,38	37 500,00	37 500,00	0,00	37 500,00
9076	RPA Résidence Personnes Agées		156 922,86	259 844,48	30 000,00	30 000,00	0,00	30 000,00
9077	Toitures diverses		442 170,54	0,00	0,00	0,00	0,00	0,00
9078	Menuiseries diverses		336 847,32	0,00	100 000,00	100 000,00	0,00	100 000,00
9084	Extension cimetière communal		10 222,68	19 224,00	187 736,00	187 736,00	0,00	187 736,00
9088	Sécurisation des bâtiments communaux		112 703,88	25 749,60	50 000,00	50 000,00	0,00	50 000,00
9089	ADAP Accessibilité handicap		74 815,60	75 924,93	20 000,00	20 000,00	0,00	20 000,00
9090	Rénovation de l'éclairage des gymnases municipaux		0,00	27 190,00	0,00	0,00	0,00	0,00
9091	Liaison centre ville Croizat		69 807,52	0,00	0,00	0,00	0,00	0,00
9091	Liaison centre ville Croizat	9091	0,00	0,00	656 330,00	656 330,00	656 330,00	0,00
9092	Terrain synthétique	9092	0,00	0,00	320 000,00	320 000,00	320 000,00	0,00
9093	Aménagement Condé Jaurés		0,00	0,00	19 400,00	19 400,00	0,00	19 400,00
9094	Salle de diffusion		0,00	0,00	25 000,00	25 000,00	0,00	25 000,00
9095	Achats véhicules municipaux	9095	0,00	0,00	119 000,00	119 000,00	119 000,00	0,00
9096	Performance énergétique et durable		0,00	0,00	716 957,00	716 957,00	0,00	716 957,00
9097	Végétalisation		0,00	0,00	100 000,00	100 000,00	0,00	100 000,00
TOTAL			6 850 990,27	881 982,93	3 927 903,00	3 927 903,00	1 844 330,00	2 083 573,00

(1) Colonne à renseigner uniquement lorsque l'opération d'équipement est afférente à une AP.

III – VOTE DU BUDGET**SECTION D'INVESTISSEMENT – DETAIL DES OPERATIONS D'EQUIPEMENT****(1) CHAPITRE DES OPERATIONS D'EQUIPEMENT N° : 9071****LIBELLE : Reprise murs de soutènement****AFFERENT A L'AUTORISATION DE PROGRAMME : 9071****DEPENSES**

Chap. / art. (2)	Libellé	AP votée y compris ajustement	Réalisations cumulées au 01/01/N	RAR N-1	Propositions nouvelles	Vote de l'assemblée
DEPENSES		0,00	0,00	a 0,00	99 000,00	b 99 000,00
20	Immobilisations incorporelles (sauf 204)	0,00	0,00	0,00	0,00	0,00
204	Subventions d'équipement versées (6)	0,00	0,00	0,00	0,00	0,00
21	Immobilisations corporelles	0,00	0,00	0,00	0,00	0,00
22	Immobilisations reçues en affectation	0,00	0,00	0,00	0,00	0,00
23	Immobilisations en cours (sauf 2324)	0,00	0,00	0,00	99 000,00	99 000,00
2315	Install., matériel et outill. technique	0,00	0,00	0,00	99 000,00	99 000,00

FINANCEMENT EXTERNE (pour information) (facultatif)

Chap. / art. (2)	Libellé	Réalisations cumulées affectées à l'opération au 01/01/N	RAR N-1	Propositions nouvelles	Vote de l'assemblée
TOTAL RECETTES AFFECTEES (3)		0,00	c 0,00	0,00	d 0,00
13	Subventions d'investissement (reçues) (sauf 138)	0,00	0,00	0,00	0,00
16	Emprunts et dettes assimilées (4)	0,00	0,00	0,00	0,00
20	Immobilisations incorporelles (sauf le 204)	0,00	0,00	0,00	0,00
204	Subventions d'équipement versées (6)	0,00	0,00	0,00	0,00
21	Immobilisations corporelles	0,00	0,00	0,00	0,00
22	Immobilisations reçues en affectation	0,00	0,00	0,00	0,00
23	Immobilisations en cours (sauf 2324)	0,00	0,00	0,00	0,00

Solde = (c + d) – (a + b) (5)**-99 000,00**

(1) Ouvrir une page par chapitre d'opération.

(2) Détailler les articles utilisés conformément au plan de comptes.

(3) Exceptionnellement, les comptes 20, 204, 21, 22 et 23 sont en recettes réelles en cas de réduction ou d'annulation de mandats donnant lieu à reversement.

(4) Sauf 165, 166 et 16449.

(5) Indiquer le signe algébrique.

(6) Le chapitre 204 « Subventions d'équipement versées » est un chapitre globalisé regroupant les comptes 204 et 2324.

III – VOTE DU BUDGET**SECTION D'INVESTISSEMENT – DETAIL DES OPERATIONS D'EQUIPEMENT****(1) CHAPITRE DES OPERATIONS D'EQUIPEMENT N° : 9073****LIBELLE : Programme rénovation urbaine ANRU 2****AFFERENT A L'AUTORISATION DE PROGRAMME : 9073****DEPENSES**

Chap. / art. (2)	Libellé	AP votée y compris ajustement	Réalisations cumulées au 01/01/N	RAR N-1	Propositions nouvelles	Vote de l'assemblée
DEPENSES		0,00	0,00	a 13 423,20	650 000,00	b 650 000,00
20	Immobilisations incorporelles (sauf 204)	0,00	0,00	0,00	0,00	0,00
204	Subventions d'équipement versées (6)	0,00	0,00	0,00	0,00	0,00
21	Immobilisations corporelles	0,00	0,00	0,00	0,00	0,00
22	Immobilisations reçues en affectation	0,00	0,00	0,00	0,00	0,00
23	Immobilisations en cours (sauf 2324)	0,00	0,00	13 423,20	650 000,00	650 000,00
2315	Install., matériel et outill. technique	0,00	0,00	13 423,20	650 000,00	650 000,00

FINANCEMENT EXTERNE (pour information) (facultatif)

Chap. / art. (2)	Libellé	Réalisations cumulées affectées à l'opération au 01/01/N	RAR N-1	Propositions nouvelles	Vote de l'assemblée
TOTAL RECETTES AFFECTEES (3)		0,00	c 0,00	0,00	d 0,00
13	Subventions d'investissement (reçues) (sauf 138)	0,00	0,00	0,00	0,00
16	Emprunts et dettes assimilées (4)	0,00	0,00	0,00	0,00
20	Immobilisations incorporelles (sauf le 204)	0,00	0,00	0,00	0,00
204	Subventions d'équipement versées (6)	0,00	0,00	0,00	0,00
21	Immobilisations corporelles	0,00	0,00	0,00	0,00
22	Immobilisations reçues en affectation	0,00	0,00	0,00	0,00
23	Immobilisations en cours (sauf 2324)	0,00	0,00	0,00	0,00

Solde = (c + d) – (a + b) (5)**-663 423,20**

(1) Ouvrir une page par chapitre d'opération.

(2) Détailler les articles utilisés conformément au plan de comptes.

(3) Exceptionnellement, les comptes 20, 204, 21, 22 et 23 sont en recettes réelles en cas de réduction ou d'annulation de mandats donnant lieu à reversement.

(4) Sauf 165, 166 et 16449.

(5) Indiquer le signe algébrique.

(6) Le chapitre 204 « Subventions d'équipement versées » est un chapitre globalisé regroupant les comptes 204 et 2324.

III – VOTE DU BUDGET**SECTION D'INVESTISSEMENT – DETAIL DES OPERATIONS D'EQUIPEMENT****(1) CHAPITRE DES OPERATIONS D'EQUIPEMENT N° : 9091****LIBELLE : Liaison centre ville Croizat****AFFERENT A L'AUTORISATION DE PROGRAMME : 9091****DEPENSES**

Chap. / art. (2)	Libellé	AP votée y compris ajustement	Réalisations cumulées au 01/01/N	RAR N-1	Propositions nouvelles	Vote de l'assemblée
DEPENSES		0,00	0,00	a 0,00	656 330,00	b 656 330,00
20	Immobilisations incorporelles (sauf 204)	0,00	0,00	0,00	0,00	0,00
204	Subventions d'équipement versées (6)	0,00	0,00	0,00	0,00	0,00
21	Immobilisations corporelles	0,00	0,00	0,00	0,00	0,00
22	Immobilisations reçues en affectation	0,00	0,00	0,00	0,00	0,00
23	Immobilisations en cours (sauf 2324)	0,00	0,00	0,00	656 330,00	656 330,00
2315	Install., matériel et outill. technique	0,00	0,00	0,00	656 330,00	656 330,00

FINANCEMENT EXTERNE (pour information) (facultatif)

Chap. / art. (2)	Libellé	Réalisations cumulées affectées à l'opération au 01/01/N	RAR N-1	Propositions nouvelles	Vote de l'assemblée
TOTAL RECETTES AFFECTEES (3)		0,00	c 0,00	0,00	d 0,00
13	Subventions d'investissement (reçues) (sauf 138)	0,00	0,00	0,00	0,00
16	Emprunts et dettes assimilées (4)	0,00	0,00	0,00	0,00
20	Immobilisations incorporelles (sauf le 204)	0,00	0,00	0,00	0,00
204	Subventions d'équipement versées (6)	0,00	0,00	0,00	0,00
21	Immobilisations corporelles	0,00	0,00	0,00	0,00
22	Immobilisations reçues en affectation	0,00	0,00	0,00	0,00
23	Immobilisations en cours (sauf 2324)	0,00	0,00	0,00	0,00

Solde = (c + d) – (a + b) (5)**-656 330,00**

(1) Ouvrir une page par chapitre d'opération.

(2) Détailler les articles utilisés conformément au plan de comptes.

(3) Exceptionnellement, les comptes 20, 204, 21, 22 et 23 sont en recettes réelles en cas de réduction ou d'annulation de mandats donnant lieu à reversement.

(4) Sauf 165, 166 et 16449.

(5) Indiquer le signe algébrique.

(6) Le chapitre 204 « Subventions d'équipement versées » est un chapitre globalisé regroupant les comptes 204 et 2324.

III – VOTE DU BUDGET**SECTION D'INVESTISSEMENT – DETAIL DES OPERATIONS D'EQUIPEMENT****(1) CHAPITRE DES OPERATIONS D'EQUIPEMENT N° : 9092****LIBELLE : Terrain synthétique****AFFERENT A L'AUTORISATION DE PROGRAMME : 9092****DEPENSES**

Chap. / art. (2)	Libellé	AP votée y compris ajustement	Réalisations cumulées au 01/01/N	RAR N-1	Propositions nouvelles	Vote de l'assemblée
DEPENSES		0,00	0,00	a 0,00	320 000,00	b 320 000,00
20	Immobilisations incorporelles (sauf 204)	0,00	0,00	0,00	0,00	0,00
204	Subventions d'équipement versées (6)	0,00	0,00	0,00	0,00	0,00
21	Immobilisations corporelles	0,00	0,00	0,00	0,00	0,00
22	Immobilisations reçues en affectation	0,00	0,00	0,00	0,00	0,00
23	Immobilisations en cours (sauf 2324)	0,00	0,00	0,00	320 000,00	320 000,00
2313	Constructions	0,00	0,00	0,00	320 000,00	320 000,00

FINANCEMENT EXTERNE (pour information) (facultatif)

Chap. / art. (2)	Libellé	Réalisations cumulées affectées à l'opération au 01/01/N	RAR N-1	Propositions nouvelles	Vote de l'assemblée
TOTAL RECETTES AFFECTEES (3)		0,00	c 0,00	0,00	d 0,00
13	Subventions d'investissement (reçues) (sauf 138)	0,00	0,00	0,00	0,00
16	Emprunts et dettes assimilées (4)	0,00	0,00	0,00	0,00
20	Immobilisations incorporelles (sauf le 204)	0,00	0,00	0,00	0,00
204	Subventions d'équipement versées (6)	0,00	0,00	0,00	0,00
21	Immobilisations corporelles	0,00	0,00	0,00	0,00
22	Immobilisations reçues en affectation	0,00	0,00	0,00	0,00
23	Immobilisations en cours (sauf 2324)	0,00	0,00	0,00	0,00

Solde = (c + d) – (a + b) (5)**-320 000,00**

(1) Ouvrir une page par chapitre d'opération.

(2) Détailler les articles utilisés conformément au plan de comptes.

(3) Exceptionnellement, les comptes 20, 204, 21, 22 et 23 sont en recettes réelles en cas de réduction ou d'annulation de mandats donnant lieu à reversement.

(4) Sauf 165, 166 et 16449.

(5) Indiquer le signe algébrique.

(6) Le chapitre 204 « Subventions d'équipement versées » est un chapitre globalisé regroupant les comptes 204 et 2324.

III – VOTE DU BUDGET**SECTION D'INVESTISSEMENT – DETAIL DES OPERATIONS D'EQUIPEMENT****(1) CHAPITRE DES OPERATIONS D'EQUIPEMENT N° : 9095****LIBELLE : Achats véhicules municipaux****AFFERENT A L'AUTORISATION DE PROGRAMME : 9095****DEPENSES**

Chap. / art. (2)	Libellé	AP votée y compris ajustement	Réalisations cumulées au 01/01/N	RAR N-1	Propositions nouvelles	Vote de l'assemblée
DEPENSES		0,00	0,00	a 0,00	119 000,00	b 119 000,00
20	Immobilisations incorporelles (sauf 204)	0,00	0,00	0,00	0,00	0,00
204	Subventions d'équipement versées (6)	0,00	0,00	0,00	0,00	0,00
21	Immobilisations corporelles	0,00	0,00	0,00	119 000,00	119 000,00
21828	Autres matériels de transport	0,00	0,00	0,00	119 000,00	119 000,00
22	Immobilisations reçues en affectation	0,00	0,00	0,00	0,00	0,00
23	Immobilisations en cours (sauf 2324)	0,00	0,00	0,00	0,00	0,00

FINANCEMENT EXTERNE (pour information) (facultatif)

Chap. / art. (2)	Libellé	Réalisations cumulées affectées à l'opération au 01/01/N	RAR N-1	Propositions nouvelles	Vote de l'assemblée
TOTAL RECETTES AFFECTEES (3)		0,00	c 0,00	0,00	d 0,00
13	Subventions d'investissement (reçues) (sauf 138)	0,00	0,00	0,00	0,00
16	Emprunts et dettes assimilées (4)	0,00	0,00	0,00	0,00
20	Immobilisations incorporelles (sauf le 204)	0,00	0,00	0,00	0,00
204	Subventions d'équipement versées (6)	0,00	0,00	0,00	0,00
21	Immobilisations corporelles	0,00	0,00	0,00	0,00
22	Immobilisations reçues en affectation	0,00	0,00	0,00	0,00
23	Immobilisations en cours (sauf 2324)	0,00	0,00	0,00	0,00

Solde = (c + d) – (a + b) (5)**-119 000,00**

(1) Ouvrir une page par chapitre d'opération.

(2) Détailler les articles utilisés conformément au plan de comptes.

(3) Exceptionnellement, les comptes 20, 204, 21, 22 et 23 sont en recettes réelles en cas de réduction ou d'annulation de mandats donnant lieu à reversement.

(4) Sauf 165, 166 et 16449.

(5) Indiquer le signe algébrique.

(6) Le chapitre 204 « Subventions d'équipement versées » est un chapitre globalisé regroupant les comptes 204 et 2324.

III – VOTE DU BUDGET**SECTION D'INVESTISSEMENT – DETAIL DES OPERATIONS D'EQUIPEMENT**

(1) CHAPITRE DES OPERATIONS D'EQUIPEMENT N° : 9009
LIBELLE : Espaces Naturels Sensibles Bois
NON COMPRIS DANS UNE AUTORISATION DE PROGRAMME

DEPENSES

Chap. / art. (2)	Libellé	Réalisations cumulées au 01/01/N	RAR N-1	Propositions nouvelles	Vote de l'assemblée
DEPENSES		544 687,64	a	0,00	b
20	Immobilisations incorporelles (sauf 204)	0,00	0,00	0,00	0,00
204	Subventions d'équipement versées (6)	0,00	0,00	0,00	0,00
21	Immobilisations corporelles	444 196,44	0,00	0,00	0,00
2117	Bois et forêts	434 440,75	0,00	0,00	0,00
2118	Autres terrains	9 755,69	0,00	0,00	0,00
22	Immobilisations reçues en affectation	0,00	0,00	0,00	0,00
23	Immobilisations en cours (sauf 2324)	100 491,20	0,00	0,00	0,00
2312	Agencements et aménagements de terrains	30 435,29	0,00	0,00	0,00
2315	Install., matériel et outill. technique	70 055,91	0,00	0,00	0,00

FINANCEMENT EXTERNE (pour information) (facultatif)

Chap. / art. (2)	Libellé	Réalisations cumulées affectées à l'opération au 01/01/N	RAR N-1	Propositions nouvelles	Vote de l'assemblée
TOTAL RECETTES AFFECTEES (3)		113 538,73	c	0,00	d
13	Subventions d'investissement (reçues) (sauf le 138)	113 507,33	0,00	0,00	0,00
1321	Subv. non transf. Etat, établ. nationaux	90 445,00	0,00	0,00	0,00
1322	Subv. non transf. Régions	23 062,33	0,00	0,00	0,00
16	Emprunts et dettes assimilées (4)	0,00	0,00	0,00	0,00
20	Immobilisations incorporelles (sauf le 204)	0,00	0,00	0,00	0,00
204	Subventions d'équipement versées (6)	0,00	0,00	0,00	0,00
21	Immobilisations corporelles	0,00	0,00	0,00	0,00
22	Immobilisations reçues en affectation	0,00	0,00	0,00	0,00
23	Immobilisations en cours (2324)	31,40	0,00	0,00	0,00
2313	Constructions	31,40	0,00	0,00	0,00

Solde = (c + d) – (a + b) (5)**0,00**

(1) Ouvrir une page par chapitre d'opération.

(2) Détailler les articles utilisés conformément au plan de comptes.

(3) Exceptionnellement, les comptes 20, 204, 21, 22 et 23 sont en recettes réelles en cas de réduction ou d'annulation de mandats donnant lieu à reversement.

(4) Sauf 165, 166 et 16449.

(5) Indiquer le signe algébrique.

(6) Le chapitre 204 « Subventions d'équipement versées » est un chapitre globalisé regroupant les comptes 204 et 2324.

III – VOTE DU BUDGET**SECTION D'INVESTISSEMENT – DETAIL DES OPERATIONS D'EQUIPEMENT**

(1) CHAPITRE DES OPERATIONS D'EQUIPEMENT N° : 9015
LIBELLE : Cimetières Reprise concessions
NON COMPRIS DANS UNE AUTORISATION DE PROGRAMME

DEPENSES

Chap. / art. (2)	Libellé	Réalisations cumulées au 01/01/N	RAR N-1	Propositions nouvelles	Vote de l'assemblée
DEPENSES		404 627,73	a 49 998,00	0,00	b 0,00
20	Immobilisations incorporelles (sauf 204)	0,00	0,00	0,00	0,00
204	Subventions d'équipement versées (6)	0,00	0,00	0,00	0,00
21	Immobilisations corporelles	404 627,73	49 998,00	0,00	0,00
2116	Cimetières	404 627,73	0,00	0,00	0,00
21316	Equipements du cimetière	0,00	49 998,00	0,00	0,00
22	Immobilisations reçues en affectation	0,00	0,00	0,00	0,00
23	Immobilisations en cours (sauf 2324)	0,00	0,00	0,00	0,00

FINANCEMENT EXTERNE (pour information) (facultatif)

Chap. / art. (2)	Libellé	Réalisations cumulées affectées à l'opération au 01/01/N	RAR N-1	Propositions nouvelles	Vote de l'assemblée
TOTAL RECETTES AFFECTEES (3)		0,00	c 0,00	0,00	d 0,00
13	Subventions d'investissement (reçues) (sauf le 138)	0,00	0,00	0,00	0,00
16	Emprunts et dettes assimilées (4)	0,00	0,00	0,00	0,00
20	Immobilisations incorporelles (sauf le 204)	0,00	0,00	0,00	0,00
204	Subventions d'équipement versées (6)	0,00	0,00	0,00	0,00
21	Immobilisations corporelles	0,00	0,00	0,00	0,00
22	Immobilisations reçues en affectation	0,00	0,00	0,00	0,00
23	Immobilisations en cours (2324)	0,00	0,00	0,00	0,00

Solde = (c + d) – (a + b) (5)**-49 998,00**

(1) Ouvrir une page par chapitre d'opération.

(2) Détailler les articles utilisés conformément au plan de comptes.

(3) Exceptionnellement, les comptes 20, 204, 21, 22 et 23 sont en recettes réelles en cas de réduction ou d'annulation de mandats donnant lieu à reversement.

(4) Sauf 165, 166 et 16449.

(5) Indiquer le signe algébrique.

(6) Le chapitre 204 « Subventions d'équipement versées » est un chapitre globalisé regroupant les comptes 204 et 2324.

III – VOTE DU BUDGET**SECTION D'INVESTISSEMENT – DETAIL DES OPERATIONS D'EQUIPEMENT**

(1) CHAPITRE DES OPERATIONS D'EQUIPEMENT N° : 9027
LIBELLE : Modernisation du réseau EP
NON COMPRIS DANS UNE AUTORISATION DE PROGRAMME

DEPENSES

Chap. / art. (2)	Libellé	Réalisations cumulées au 01/01/N	RAR N-1	Propositions nouvelles	Vote de l'assemblée
DEPENSES		1 232 492,01	a 56 973,24	90 000,00	b 90 000,00
20	Immobilisations incorporelles (sauf 204)	0,00	0,00	0,00	0,00
204	Subventions d'équipement versées (6)	0,00	0,00	0,00	0,00
21	Immobilisations corporelles	0,00	56 973,24	90 000,00	90 000,00
21534	Réseaux d'électrification	0,00	56 973,24	90 000,00	90 000,00
22	Immobilisations reçues en affectation	0,00	0,00	0,00	0,00
23	Immobilisations en cours (sauf 2324)	1 232 492,01	0,00	0,00	0,00
2315	Install., matériel et outill. technique	1 232 492,01	0,00	0,00	0,00

FINANCEMENT EXTERNE (pour information) (facultatif)

Chap. / art. (2)	Libellé	Réalisations cumulées affectées à l'opération au 01/01/N	RAR N-1	Propositions nouvelles	Vote de l'assemblée
TOTAL RECETTES AFFECTEES (3)		0,00	c 0,00	0,00	d 0,00
13	Subventions d'investissement (reçues) (sauf le 138)	0,00	0,00	0,00	0,00
16	Emprunts et dettes assimilées (4)	0,00	0,00	0,00	0,00
20	Immobilisations incorporelles (sauf le 204)	0,00	0,00	0,00	0,00
204	Subventions d'équipement versées (6)	0,00	0,00	0,00	0,00
21	Immobilisations corporelles	0,00	0,00	0,00	0,00
22	Immobilisations reçues en affectation	0,00	0,00	0,00	0,00
23	Immobilisations en cours (2324)	0,00	0,00	0,00	0,00

Solde = (c + d) – (a + b) (5)**-146 973,24**

(1) Ouvrir une page par chapitre d'opération.

(2) Détailler les articles utilisés conformément au plan de comptes.

(3) Exceptionnellement, les comptes 20, 204, 21, 22 et 23 sont en recettes réelles en cas de réduction ou d'annulation de mandats donnant lieu à reversement.

(4) Sauf 165, 166 et 16449.

(5) Indiquer le signe algébrique.

(6) Le chapitre 204 « Subventions d'équipement versées » est un chapitre globalisé regroupant les comptes 204 et 2324.

III – VOTE DU BUDGET**SECTION D'INVESTISSEMENT – DETAIL DES OPERATIONS D'EQUIPEMENT**

(1) CHAPITRE DES OPERATIONS D'EQUIPEMENT N° : 9030
LIBELLE : Bâtiments communaux - Rénovation
NON COMPRIS DANS UNE AUTORISATION DE PROGRAMME

DEPENSES

Chap. / art. (2)	Libellé	Réalisations cumulées au 01/01/N	RAR N-1	Propositions nouvelles	Vote de l'assemblée
DEPENSES		995 647,64	a 17 547,19	250 000,00	b 250 000,00
20	Immobilisations incorporelles (sauf 204)	0,00	0,00	0,00	0,00
204	Subventions d'équipement versées (6)	0,00	0,00	0,00	0,00
21	Immobilisations corporelles	0,00	17 547,19	250 000,00	250 000,00
21312	Bâtiments scolaires	0,00	0,00	200 000,00	200 000,00
2138	Autres constructions	0,00	17 547,19	50 000,00	50 000,00
22	Immobilisations reçues en affectation	0,00	0,00	0,00	0,00
23	Immobilisations en cours (sauf 2324)	995 647,64	0,00	0,00	0,00
2313	Constructions	995 647,64	0,00	0,00	0,00

FINANCEMENT EXTERNE (pour information) (facultatif)

Chap. / art. (2)	Libellé	Réalisations cumulées affectées à l'opération au 01/01/N	RAR N-1	Propositions nouvelles	Vote de l'assemblée
TOTAL RECETTES AFFECTEES (3)		161 408,00	c 0,00	223 830,00	d 223 830,00
13	Subventions d'investissement (reçues) (sauf le 138)	161 408,00	0,00	223 830,00	223 830,00
1322	Subv. non transf. Régions	0,00	0,00	209 470,00	209 470,00
1323	Subv. non transf. Départements	0,00	0,00	14 360,00	14 360,00
1328	Autres subventions d'équip. non transf.	161 408,00	0,00	0,00	0,00
16	Emprunts et dettes assimilées (4)	0,00	0,00	0,00	0,00
20	Immobilisations incorporelles (sauf le 204)	0,00	0,00	0,00	0,00
204	Subventions d'équipement versées (6)	0,00	0,00	0,00	0,00
21	Immobilisations corporelles	0,00	0,00	0,00	0,00
22	Immobilisations reçues en affectation	0,00	0,00	0,00	0,00
23	Immobilisations en cours (2324)	0,00	0,00	0,00	0,00

Solde = (c + d) – (a + b) (5)**-43 717,19**

(1) Ouvrir une page par chapitre d'opération.

(2) Détailler les articles utilisés conformément au plan de comptes.

(3) Exceptionnellement, les comptes 20, 204, 21, 22 et 23 sont en recettes réelles en cas de réduction ou d'annulation de mandats donnant lieu à reversement.

(4) Sauf 165, 166 et 16449.

(5) Indiquer le signe algébrique.

(6) Le chapitre 204 « Subventions d'équipement versées » est un chapitre globalisé regroupant les comptes 204 et 2324.

III – VOTE DU BUDGET**SECTION D'INVESTISSEMENT – DETAIL DES OPERATIONS D'EQUIPEMENT**

(1) CHAPITRE DES OPERATIONS D'EQUIPEMENT N° : 9031
LIBELLE : Axe Lénine Jaurès/République
NON COMPRIS DANS UNE AUTORISATION DE PROGRAMME

DEPENSES

Chap. / art. (2)	Libellé	Réalisations cumulées au 01/01/N	RAR N-1	Propositions nouvelles	Vote de l'assemblée
DEPENSES		0,00	a	0,00	b
20	Immobilisations incorporelles (sauf 204)	0,00	0,00	0,00	0,00
204	Subventions d'équipement versées (6)	0,00	0,00	0,00	0,00
21	Immobilisations corporelles	0,00	0,00	0,00	0,00
22	Immobilisations reçues en affectation	0,00	0,00	0,00	0,00
23	Immobilisations en cours (sauf 2324)	0,00	0,00	0,00	0,00

FINANCEMENT EXTERNE (pour information) (facultatif)

Chap. / art. (2)	Libellé	Réalisations cumulées affectées à l'opération au 01/01/N	RAR N-1	Propositions nouvelles	Vote de l'assemblée
TOTAL RECETTES AFFECTEES (3)		0,00	c	25 430,00	d
13	Subventions d'investissement (reçues) (sauf le 138)	0,00	0,00	25 430,00	25 430,00
1323	Subv. non transf. Départements	0,00	0,00	25 430,00	25 430,00
16	Emprunts et dettes assimilées (4)	0,00	0,00	0,00	0,00
20	Immobilisations incorporelles (sauf le 204)	0,00	0,00	0,00	0,00
204	Subventions d'équipement versées (6)	0,00	0,00	0,00	0,00
21	Immobilisations corporelles	0,00	0,00	0,00	0,00
22	Immobilisations reçues en affectation	0,00	0,00	0,00	0,00
23	Immobilisations en cours (2324)	0,00	0,00	0,00	0,00

Solde = (c + d) – (a + b) (5)**25 430,00**

(1) Ouvrir une page par chapitre d'opération.

(2) Détailler les articles utilisés conformément au plan de comptes.

(3) Exceptionnellement, les comptes 20, 204, 21, 22 et 23 sont en recettes réelles en cas de réduction ou d'annulation de mandats donnant lieu à reversement.

(4) Sauf 165, 166 et 16449.

(5) Indiquer le signe algébrique.

(6) Le chapitre 204 « Subventions d'équipement versées » est un chapitre globalisé regroupant les comptes 204 et 2324.

III – VOTE DU BUDGET**SECTION D'INVESTISSEMENT – DETAIL DES OPERATIONS D'EQUIPEMENT**

(1) CHAPITRE DES OPERATIONS D'EQUIPEMENT N° : 9032
LIBELLE : Ets scolaires Réaméngt classes
NON COMPRIS DANS UNE AUTORISATION DE PROGRAMME

DEPENSES

Chap. / art. (2)	Libellé	Réalisations cumulées au 01/01/N	RAR N-1	Propositions nouvelles	Vote de l'assemblée
DEPENSES		256 637,27	a 41 071,50	25 000,00	b 25 000,00
20	Immobilisations incorporelles (sauf 204)	11 661,00	0,00	0,00	0,00
2031	Frais d'études	11 661,00	0,00	0,00	0,00
204	Subventions d'équipement versées (6)	0,00	0,00	0,00	0,00
21	Immobilisations corporelles	0,00	41 071,50	25 000,00	25 000,00
21312	Bâtiments scolaires	0,00	41 071,50	25 000,00	25 000,00
22	Immobilisations reçues en affectation	0,00	0,00	0,00	0,00
23	Immobilisations en cours (sauf 2324)	244 976,27	0,00	0,00	0,00
2313	Constructions	244 976,27	0,00	0,00	0,00

FINANCEMENT EXTERNE (pour information) (facultatif)

Chap. / art. (2)	Libellé	Réalisations cumulées affectées à l'opération au 01/01/N	RAR N-1	Propositions nouvelles	Vote de l'assemblée
TOTAL RECETTES AFFECTEES (3)		0,00	c 0,00	0,00	d 0,00
13	Subventions d'investissement (reçues) (sauf le 138)	0,00	0,00	0,00	0,00
1321	Subv. non transf. Etat, établ. nationaux	0,00	0,00	0,00	0,00
16	Emprunts et dettes assimilées (4)	0,00	0,00	0,00	0,00
20	Immobilisations incorporelles (sauf le 204)	0,00	0,00	0,00	0,00
204	Subventions d'équipement versées (6)	0,00	0,00	0,00	0,00
21	Immobilisations corporelles	0,00	0,00	0,00	0,00
22	Immobilisations reçues en affectation	0,00	0,00	0,00	0,00
23	Immobilisations en cours (2324)	0,00	0,00	0,00	0,00

Solde = (c + d) – (a + b) (5)**-66 071,50**

(1) Ouvrir une page par chapitre d'opération.

(2) Détailler les articles utilisés conformément au plan de comptes.

(3) Exceptionnellement, les comptes 20, 204, 21, 22 et 23 sont en recettes réelles en cas de réduction ou d'annulation de mandats donnant lieu à reversement.

(4) Sauf 165, 166 et 16449.

(5) Indiquer le signe algébrique.

(6) Le chapitre 204 « Subventions d'équipement versées » est un chapitre globalisé regroupant les comptes 204 et 2324.

III – VOTE DU BUDGET**SECTION D'INVESTISSEMENT – DETAIL DES OPERATIONS D'EQUIPEMENT**

(1) CHAPITRE DES OPERATIONS D'EQUIPEMENT N° : 9038
LIBELLE : Aires de jeux Secteur J.Cassé
NON COMPRIS DANS UNE AUTORISATION DE PROGRAMME

DEPENSES

Chap. / art. (2)	Libellé	Réalisations cumulées au 01/01/N	RAR N-1	Propositions nouvelles	Vote de l'assemblée
DEPENSES		368 224,10	a 107 651,81	0,00	b 0,00
20	Immobilisations incorporelles (sauf 204)	0,00	0,00	0,00	0,00
204	Subventions d'équipement versées (6)	0,00	0,00	0,00	0,00
21	Immobilisations corporelles	0,00	107 651,81	0,00	0,00
2152	Installations de voirie	0,00	107 651,81	0,00	0,00
22	Immobilisations reçues en affectation	0,00	0,00	0,00	0,00
23	Immobilisations en cours (sauf 2324)	368 224,10	0,00	0,00	0,00
2315	Install., matériel et outill. technique	368 224,10	0,00	0,00	0,00

FINANCEMENT EXTERNE (pour information) (facultatif)

Chap. / art. (2)	Libellé	Réalisations cumulées affectées à l'opération au 01/01/N	RAR N-1	Propositions nouvelles	Vote de l'assemblée
TOTAL RECETTES AFFECTEES (3)		26 500,00	c 0,00	26 500,00	d 26 500,00
13	Subventions d'investissement (reçues) (sauf le 138)	26 500,00	0,00	26 500,00	26 500,00
1321	Subv. non transf. Etat, établ. nationaux	0,00	0,00	0,00	0,00
1322	Subv. non transf. Régions	26 500,00	0,00	26 500,00	26 500,00
16	Emprunts et dettes assimilées (4)	0,00	0,00	0,00	0,00
20	Immobilisations incorporelles (sauf le 204)	0,00	0,00	0,00	0,00
204	Subventions d'équipement versées (6)	0,00	0,00	0,00	0,00
21	Immobilisations corporelles	0,00	0,00	0,00	0,00
22	Immobilisations reçues en affectation	0,00	0,00	0,00	0,00
23	Immobilisations en cours (2324)	0,00	0,00	0,00	0,00

Solde = (c + d) – (a + b) (5)**-81 151,81**

(1) Ouvrir une page par chapitre d'opération.

(2) Détailler les articles utilisés conformément au plan de comptes.

(3) Exceptionnellement, les comptes 20, 204, 21, 22 et 23 sont en recettes réelles en cas de réduction ou d'annulation de mandats donnant lieu à reversement.

(4) Sauf 165, 166 et 16449.

(5) Indiquer le signe algébrique.

(6) Le chapitre 204 « Subventions d'équipement versées » est un chapitre globalisé regroupant les comptes 204 et 2324.

III – VOTE DU BUDGET**SECTION D'INVESTISSEMENT – DETAIL DES OPERATIONS D'EQUIPEMENT**

(1) CHAPITRE DES OPERATIONS D'EQUIPEMENT N° : 9054
LIBELLE : Bâtiments et terrains sportifs
NON COMPRIS DANS UNE AUTORISATION DE PROGRAMME

DEPENSES

Chap. / art. (2)	Libellé	Réalisations cumulées au 01/01/N	RAR N-1	Propositions nouvelles	Vote de l'assemblée
DEPENSES		1 022 370,84	a 119 131,70	60 000,00	b 60 000,00
20	Immobilisations incorporelles (sauf 204)	0,00	0,00	0,00	0,00
204	Subventions d'équipement versées (6)	0,00	0,00	0,00	0,00
21	Immobilisations corporelles	0,00	119 131,70	60 000,00	60 000,00
21318	Autres bâtiments publics	0,00	119 131,70	60 000,00	60 000,00
22	Immobilisations reçues en affectation	0,00	0,00	0,00	0,00
23	Immobilisations en cours (sauf 2324)	1 022 370,84	0,00	0,00	0,00
2313	Constructions	1 022 370,84	0,00	0,00	0,00

FINANCEMENT EXTERNE (pour information) (facultatif)

Chap. / art. (2)	Libellé	Réalisations cumulées affectées à l'opération au 01/01/N	RAR N-1	Propositions nouvelles	Vote de l'assemblée
TOTAL RECETTES AFFECTEES (3)		0,00	c 0,00	0,00	d 0,00
13	Subventions d'investissement (reçues) (sauf le 138)	0,00	0,00	0,00	0,00
16	Emprunts et dettes assimilées (4)	0,00	0,00	0,00	0,00
20	Immobilisations incorporelles (sauf le 204)	0,00	0,00	0,00	0,00
204	Subventions d'équipement versées (6)	0,00	0,00	0,00	0,00
21	Immobilisations corporelles	0,00	0,00	0,00	0,00
22	Immobilisations reçues en affectation	0,00	0,00	0,00	0,00
23	Immobilisations en cours (2324)	0,00	0,00	0,00	0,00

Solde = (c + d) – (a + b) (5)**-179 131,70**

(1) Ouvrir une page par chapitre d'opération.

(2) Détailler les articles utilisés conformément au plan de comptes.

(3) Exceptionnellement, les comptes 20, 204, 21, 22 et 23 sont en recettes réelles en cas de réduction ou d'annulation de mandats donnant lieu à reversement.

(4) Sauf 165, 166 et 16449.

(5) Indiquer le signe algébrique.

(6) Le chapitre 204 « Subventions d'équipement versées » est un chapitre globalisé regroupant les comptes 204 et 2324.

III – VOTE DU BUDGET**SECTION D'INVESTISSEMENT – DETAIL DES OPERATIONS D'EQUIPEMENT**

(1) CHAPITRE DES OPERATIONS D'EQUIPEMENT N° : 9057
LIBELLE : Voirie Diverses Rues
NON COMPRIS DANS UNE AUTORISATION DE PROGRAMME

DEPENSES

Chap. / art. (2)	Libellé	Réalisations cumulées au 01/01/N	RAR N-1	Propositions nouvelles	Vote de l'assemblée
DEPENSES		0,00	a	0,00	b
			0,00	250 000,00	250 000,00
20	Immobilisations incorporelles (sauf 204)	0,00	0,00	0,00	0,00
204	Subventions d'équipement versées (6)	0,00	0,00	0,00	0,00
21	Immobilisations corporelles	0,00	0,00	250 000,00	250 000,00
2152	Installations de voirie	0,00	0,00	250 000,00	250 000,00
22	Immobilisations reçues en affectation	0,00	0,00	0,00	0,00
23	Immobilisations en cours (sauf 2324)	0,00	0,00	0,00	0,00

FINANCEMENT EXTERNE (pour information) (facultatif)

Chap. / art. (2)	Libellé	Réalisations cumulées affectées à l'opération au 01/01/N	RAR N-1	Propositions nouvelles	Vote de l'assemblée
TOTAL RECETTES AFFECTEES (3)		0,00	c	0,00	d
			0,00	0,00	0,00
13	Subventions d'investissement (reçues) (sauf le 138)	0,00	0,00	0,00	0,00
16	Emprunts et dettes assimilées (4)	0,00	0,00	0,00	0,00
20	Immobilisations incorporelles (sauf le 204)	0,00	0,00	0,00	0,00
204	Subventions d'équipement versées (6)	0,00	0,00	0,00	0,00
21	Immobilisations corporelles	0,00	0,00	0,00	0,00
22	Immobilisations reçues en affectation	0,00	0,00	0,00	0,00
23	Immobilisations en cours (2324)	0,00	0,00	0,00	0,00

Solde = (c + d) – (a + b) (5)**-250 000,00**

(1) Ouvrir une page par chapitre d'opération.

(2) Détailler les articles utilisés conformément au plan de comptes.

(3) Exceptionnellement, les comptes 20, 204, 21, 22 et 23 sont en recettes réelles en cas de réduction ou d'annulation de mandats donnant lieu à reversement.

(4) Sauf 165, 166 et 16449.

(5) Indiquer le signe algébrique.

(6) Le chapitre 204 « Subventions d'équipement versées » est un chapitre globalisé regroupant les comptes 204 et 2324.

III – VOTE DU BUDGET**SECTION D'INVESTISSEMENT – DETAIL DES OPERATIONS D'EQUIPEMENT**

(1) CHAPITRE DES OPERATIONS D'EQUIPEMENT N° : 9061
LIBELLE : Travaux de Signalisation
NON COMPRIS DANS UNE AUTORISATION DE PROGRAMME

DEPENSES

Chap. / art. (2)	Libellé	Réalisations cumulées au 01/01/N	RAR N-1	Propositions nouvelles	Vote de l'assemblée		
DEPENSES		79 147,75	a	0,00	71 980,00	b	71 980,00
20	Immobilisations incorporelles (sauf 204)	0,00	0,00	0,00	0,00	0,00	0,00
204	Subventions d'équipement versées (6)	0,00	0,00	0,00	0,00	0,00	0,00
21	Immobilisations corporelles	0,00	0,00	71 980,00	71 980,00	71 980,00	71 980,00
2152	Installations de voirie	0,00	0,00	71 980,00	71 980,00	71 980,00	71 980,00
22	Immobilisations reçues en affectation	0,00	0,00	0,00	0,00	0,00	0,00
23	Immobilisations en cours (sauf 2324)	79 147,75	0,00	0,00	0,00	0,00	0,00
2315	Install., matériel et outill. technique	79 147,75	0,00	0,00	0,00	0,00	0,00

FINANCEMENT EXTERNE (pour information) (facultatif)

Chap. / art. (2)	Libellé	Réalisations cumulées affectées à l'opération au 01/01/N	RAR N-1	Propositions nouvelles	Vote de l'assemblée		
TOTAL RECETTES AFFECTEES (3)		0,00	c	0,00	0,00	d	0,00
13	Subventions d'investissement (reçues) (sauf le 138)	0,00	0,00	0,00	0,00	0,00	0,00
16	Emprunts et dettes assimilées (4)	0,00	0,00	0,00	0,00	0,00	0,00
20	Immobilisations incorporelles (sauf le 204)	0,00	0,00	0,00	0,00	0,00	0,00
204	Subventions d'équipement versées (6)	0,00	0,00	0,00	0,00	0,00	0,00
21	Immobilisations corporelles	0,00	0,00	0,00	0,00	0,00	0,00
22	Immobilisations reçues en affectation	0,00	0,00	0,00	0,00	0,00	0,00
23	Immobilisations en cours (2324)	0,00	0,00	0,00	0,00	0,00	0,00

Solde = (c + d) – (a + b) (5)**-71 980,00**

(1) Ouvrir une page par chapitre d'opération.

(2) Détailler les articles utilisés conformément au plan de comptes.

(3) Exceptionnellement, les comptes 20, 204, 21, 22 et 23 sont en recettes réelles en cas de réduction ou d'annulation de mandats donnant lieu à reversement.

(4) Sauf 165, 166 et 16449.

(5) Indiquer le signe algébrique.

(6) Le chapitre 204 « Subventions d'équipement versées » est un chapitre globalisé regroupant les comptes 204 et 2324.

III – VOTE DU BUDGET**SECTION D'INVESTISSEMENT – DETAIL DES OPERATIONS D'EQUIPEMENT**

(1) CHAPITRE DES OPERATIONS D'EQUIPEMENT N° : 9062
LIBELLE : PAVE Accessibilité handicap
NON COMPRIS DANS UNE AUTORISATION DE PROGRAMME

DEPENSES

Chap. / art. (2)	Libellé	Réalisations cumulées au 01/01/N	RAR N-1	Propositions nouvelles	Vote de l'assemblée
DEPENSES		372 756,11	a 37 780,90	50 000,00	b 50 000,00
20	Immobilisations incorporelles (sauf 204)	38 824,14	0,00	0,00	0,00
2031	Frais d'études	38 824,14	0,00	0,00	0,00
204	Subventions d'équipement versées (6)	0,00	0,00	0,00	0,00
21	Immobilisations corporelles	0,00	37 780,90	50 000,00	50 000,00
2152	Installations de voirie	0,00	37 780,90	50 000,00	50 000,00
22	Immobilisations reçues en affectation	0,00	0,00	0,00	0,00
23	Immobilisations en cours (sauf 2324)	333 931,97	0,00	0,00	0,00
2315	Install., matériel et outill. technique	333 931,97	0,00	0,00	0,00

FINANCEMENT EXTERNE (pour information) (facultatif)

Chap. / art. (2)	Libellé	Réalisations cumulées affectées à l'opération au 01/01/N	RAR N-1	Propositions nouvelles	Vote de l'assemblée
TOTAL RECETTES AFFECTEES (3)		0,00	c 0,00	17 377,00	d 17 377,00
13	Subventions d'investissement (reçues) (sauf le 138)	0,00	0,00	17 377,00	17 377,00
1322	Subv. non transf. Régions	0,00	0,00	17 377,00	17 377,00
16	Emprunts et dettes assimilées (4)	0,00	0,00	0,00	0,00
20	Immobilisations incorporelles (sauf le 204)	0,00	0,00	0,00	0,00
204	Subventions d'équipement versées (6)	0,00	0,00	0,00	0,00
21	Immobilisations corporelles	0,00	0,00	0,00	0,00
22	Immobilisations reçues en affectation	0,00	0,00	0,00	0,00
23	Immobilisations en cours (2324)	0,00	0,00	0,00	0,00

Solde = (c + d) – (a + b) (5)**-70 403,90**

(1) Ouvrir une page par chapitre d'opération.

(2) Détailler les articles utilisés conformément au plan de comptes.

(3) Exceptionnellement, les comptes 20, 204, 21, 22 et 23 sont en recettes réelles en cas de réduction ou d'annulation de mandats donnant lieu à reversement.

(4) Sauf 165, 166 et 16449.

(5) Indiquer le signe algébrique.

(6) Le chapitre 204 « Subventions d'équipement versées » est un chapitre globalisé regroupant les comptes 204 et 2324.

III – VOTE DU BUDGET**SECTION D'INVESTISSEMENT – DETAIL DES OPERATIONS D'EQUIPEMENT**

(1) CHAPITRE DES OPERATIONS D'EQUIPEMENT N° : 9071
LIBELLE : Reprise murs de soutènement
NON COMPRIS DANS UNE AUTORISATION DE PROGRAMME

DEPENSES

Chap. / art. (2)	Libellé	Réalisations cumulées au 01/01/N	RAR N-1	Propositions nouvelles	Vote de l'assemblée
DEPENSES		99 527,20	a	0,00	b
20	Immobilisations incorporelles (sauf 204)	0,00	0,00	0,00	0,00
204	Subventions d'équipement versées (6)	0,00	0,00	0,00	0,00
21	Immobilisations corporelles	0,00	0,00	0,00	0,00
22	Immobilisations reçues en affectation	0,00	0,00	0,00	0,00
23	Immobilisations en cours (sauf 2324)	99 527,20	0,00	0,00	0,00
2315	Install., matériel et outill. technique	99 527,20	0,00	0,00	0,00

FINANCEMENT EXTERNE (pour information) (facultatif)

Chap. / art. (2)	Libellé	Réalisations cumulées affectées à l'opération au 01/01/N	RAR N-1	Propositions nouvelles	Vote de l'assemblée
TOTAL RECETTES AFFECTEES (3)		0,00	c	0,00	d
13	Subventions d'investissement (reçues) (sauf le 138)	0,00	0,00	0,00	0,00
16	Emprunts et dettes assimilées (4)	0,00	0,00	0,00	0,00
20	Immobilisations incorporelles (sauf le 204)	0,00	0,00	0,00	0,00
204	Subventions d'équipement versées (6)	0,00	0,00	0,00	0,00
21	Immobilisations corporelles	0,00	0,00	0,00	0,00
22	Immobilisations reçues en affectation	0,00	0,00	0,00	0,00
23	Immobilisations en cours (2324)	0,00	0,00	0,00	0,00

Solde = (c + d) – (a + b) (5)		0,00
--------------------------------------	--	-------------

(1) Ouvrir une page par chapitre d'opération.

(2) Détailler les articles utilisés conformément au plan de comptes.

(3) Exceptionnellement, les comptes 20, 204, 21, 22 et 23 sont en recettes réelles en cas de réduction ou d'annulation de mandats donnant lieu à reversement.

(4) Sauf 165, 166 et 16449.

(5) Indiquer le signe algébrique.

(6) Le chapitre 204 « Subventions d'équipement versées » est un chapitre globalisé regroupant les comptes 204 et 2324.

III – VOTE DU BUDGET**SECTION D'INVESTISSEMENT – DETAIL DES OPERATIONS D'EQUIPEMENT**

(1) CHAPITRE DES OPERATIONS D'EQUIPEMENT N° : 9073
LIBELLE : Programme rénovation urbaine ANRU 2
NON COMPRIS DANS UNE AUTORISATION DE PROGRAMME

DEPENSES

Chap. / art. (2)	Libellé	Réalisations cumulées au 01/01/N	RAR N-1	Propositions nouvelles	Vote de l'assemblée
DEPENSES		146 682,00	a	0,00	b
20	Immobilisations incorporelles (sauf 204)	0,00	0,00	0,00	0,00
204	Subventions d'équipement versées (6)	0,00	0,00	0,00	0,00
21	Immobilisations corporelles	0,00	0,00	0,00	0,00
22	Immobilisations reçues en affectation	0,00	0,00	0,00	0,00
23	Immobilisations en cours (sauf 2324)	146 682,00	0,00	0,00	0,00
2315	Install., matériel et outill. technique	146 682,00	0,00	0,00	0,00

FINANCEMENT EXTERNE (pour information) (facultatif)

Chap. / art. (2)	Libellé	Réalisations cumulées affectées à l'opération au 01/01/N	RAR N-1	Propositions nouvelles	Vote de l'assemblée
TOTAL RECETTES AFFECTEES (3)		29 141,74	c	550 000,00	d
13	Subventions d'investissement (reçues) (sauf le 138)	29 141,74	0,00	550 000,00	550 000,00
1321	Subv. non transf. Etat, établ. nationaux	29 141,74	0,00	400 000,00	400 000,00
13278	Autres fonds européens	0,00	0,00	150 000,00	150 000,00
16	Emprunts et dettes assimilées (4)	0,00	0,00	0,00	0,00
20	Immobilisations incorporelles (sauf le 204)	0,00	0,00	0,00	0,00
204	Subventions d'équipement versées (6)	0,00	0,00	0,00	0,00
21	Immobilisations corporelles	0,00	0,00	0,00	0,00
22	Immobilisations reçues en affectation	0,00	0,00	0,00	0,00
23	Immobilisations en cours (2324)	0,00	0,00	0,00	0,00

Solde = (c + d) – (a + b) (5)**550 000,00**

(1) Ouvrir une page par chapitre d'opération.

(2) Détailler les articles utilisés conformément au plan de comptes.

(3) Exceptionnellement, les comptes 20, 204, 21, 22 et 23 sont en recettes réelles en cas de réduction ou d'annulation de mandats donnant lieu à reversement.

(4) Sauf 165, 166 et 16449.

(5) Indiquer le signe algébrique.

(6) Le chapitre 204 « Subventions d'équipement versées » est un chapitre globalisé regroupant les comptes 204 et 2324.

III – VOTE DU BUDGET**SECTION D'INVESTISSEMENT – DETAIL DES OPERATIONS D'EQUIPEMENT**

(1) CHAPITRE DES OPERATIONS D'EQUIPEMENT N° : 9075
LIBELLE : Réhabilitation Presbytère et abords
NON COMPRIS DANS UNE AUTORISATION DE PROGRAMME

DEPENSES

Chap. / art. (2)	Libellé	Réalisations cumulées au 01/01/N	RAR N-1	Propositions nouvelles	Vote de l'assemblée
DEPENSES		124 699,58	a 30 472,38	37 500,00	b 37 500,00
20	Immobilisations incorporelles (sauf 204)	0,00	0,00	0,00	0,00
204	Subventions d'équipement versées (6)	0,00	0,00	0,00	0,00
21	Immobilisations corporelles	12 288,56	30 472,38	37 500,00	37 500,00
2138	Autres constructions	0,00	30 472,38	37 500,00	37 500,00
2158	Autres inst.,matériel,outil. techniques	12 288,56	0,00	0,00	0,00
22	Immobilisations reçues en affectation	0,00	0,00	0,00	0,00
23	Immobilisations en cours(sauf 2324)	112 411,02	0,00	0,00	0,00
2313	Constructions	112 411,02	0,00	0,00	0,00

FINANCEMENT EXTERNE (pour information) (facultatif)

Chap. / art. (2)	Libellé	Réalisations cumulées affectées à l'opération au 01/01/N	RAR N-1	Propositions nouvelles	Vote de l'assemblée
TOTAL RECETTES AFFECTEES (3)		0,00	c 0,00	0,00	d 0,00
13	Subventions d'investissement (reçues) (sauf le 138)	0,00	0,00	0,00	0,00
1321	Subv. non transf. Etat, établ. nationaux	0,00	0,00	0,00	0,00
16	Emprunts et dettes assimilées (4)	0,00	0,00	0,00	0,00
20	Immobilisations incorporelles (sauf le 204)	0,00	0,00	0,00	0,00
204	Subventions d'équipement versées (6)	0,00	0,00	0,00	0,00
21	Immobilisations corporelles	0,00	0,00	0,00	0,00
22	Immobilisations reçues en affectation	0,00	0,00	0,00	0,00
23	Immobilisations en cours (2324)	0,00	0,00	0,00	0,00

Solde = (c + d) – (a + b) (5)**-67 972,38**

(1) Ouvrir une page par chapitre d'opération.

(2) Détailler les articles utilisés conformément au plan de comptes.

(3) Exceptionnellement, les comptes 20, 204, 21, 22 et 23 sont en recettes réelles en cas de réduction ou d'annulation de mandats donnant lieu à reversement.

(4) Sauf 165, 166 et 16449.

(5) Indiquer le signe algébrique.

(6) Le chapitre 204 « Subventions d'équipement versées » est un chapitre globalisé regroupant les comptes 204 et 2324.

III – VOTE DU BUDGET**SECTION D'INVESTISSEMENT – DETAIL DES OPERATIONS D'EQUIPEMENT**

(1) CHAPITRE DES OPERATIONS D'EQUIPEMENT N° : 9076
LIBELLE : RPA Résidence Personnes Agées
NON COMPRIS DANS UNE AUTORISATION DE PROGRAMME

DEPENSES

Chap. / art. (2)	Libellé	Réalisations cumulées au 01/01/N	RAR N-1	Propositions nouvelles	Vote de l'assemblée
DEPENSES		156 922,86	a 259 844,48	30 000,00	b 30 000,00
20	Immobilisations incorporelles (sauf 204)	0,00	0,00	0,00	0,00
204	Subventions d'équipement versées (6)	0,00	0,00	0,00	0,00
21	Immobilisations corporelles	0,00	259 844,48	30 000,00	30 000,00
21318	Autres bâtiments publics	0,00	259 844,48	30 000,00	30 000,00
22	Immobilisations reçues en affectation	0,00	0,00	0,00	0,00
23	Immobilisations en cours (sauf 2324)	156 922,86	0,00	0,00	0,00
2313	Constructions	156 922,86	0,00	0,00	0,00

FINANCEMENT EXTERNE (pour information) (facultatif)

Chap. / art. (2)	Libellé	Réalisations cumulées affectées à l'opération au 01/01/N	RAR N-1	Propositions nouvelles	Vote de l'assemblée
TOTAL RECETTES AFFECTEES (3)		51 585,34	c 0,00	151 877,00	d 151 877,00
13	Subventions d'investissement (reçues) (sauf le 138)	51 585,34	0,00	151 877,00	151 877,00
1328	Autres subventions d'équip. non transf.	0,00	0,00	151 877,00	151 877,00
13462	Dotation de soutien à l'invest local	51 585,34	0,00	0,00	0,00
16	Emprunts et dettes assimilées (4)	0,00	0,00	0,00	0,00
20	Immobilisations incorporelles (sauf le 204)	0,00	0,00	0,00	0,00
204	Subventions d'équipement versées (6)	0,00	0,00	0,00	0,00
21	Immobilisations corporelles	0,00	0,00	0,00	0,00
22	Immobilisations reçues en affectation	0,00	0,00	0,00	0,00
23	Immobilisations en cours (2324)	0,00	0,00	0,00	0,00

Solde = (c + d) – (a + b) (5)**-137 967,48**

(1) Ouvrir une page par chapitre d'opération.

(2) Détailler les articles utilisés conformément au plan de comptes.

(3) Exceptionnellement, les comptes 20, 204, 21, 22 et 23 sont en recettes réelles en cas de réduction ou d'annulation de mandats donnant lieu à reversement.

(4) Sauf 165, 166 et 16449.

(5) Indiquer le signe algébrique.

(6) Le chapitre 204 « Subventions d'équipement versées » est un chapitre globalisé regroupant les comptes 204 et 2324.

III – VOTE DU BUDGET**SECTION D'INVESTISSEMENT – DETAIL DES OPERATIONS D'EQUIPEMENT**

(1) CHAPITRE DES OPERATIONS D'EQUIPEMENT N° : 9077
LIBELLE : Toitures diverses
NON COMPRIS DANS UNE AUTORISATION DE PROGRAMME

DEPENSES

Chap. / art. (2)	Libellé	Réalisations cumulées au 01/01/N	RAR N-1	Propositions nouvelles	Vote de l'assemblée
DEPENSES		442 170,54	a	0,00	b
20	Immobilisations incorporelles (sauf 204)	0,00	0,00	0,00	0,00
204	Subventions d'équipement versées (6)	0,00	0,00	0,00	0,00
21	Immobilisations corporelles	0,00	0,00	0,00	0,00
22	Immobilisations reçues en affectation	0,00	0,00	0,00	0,00
23	Immobilisations en cours (sauf 2324)	442 170,54	0,00	0,00	0,00
2313	Constructions	442 170,54	0,00	0,00	0,00

FINANCEMENT EXTERNE (pour information) (facultatif)

Chap. / art. (2)	Libellé	Réalisations cumulées affectées à l'opération au 01/01/N	RAR N-1	Propositions nouvelles	Vote de l'assemblée
TOTAL RECETTES AFFECTEES (3)		382 255,66	c	0,00	d
13	Subventions d'investissement (reçues) (sauf le 138)	382 255,66	0,00	0,00	0,00
1321	Subv. non transf. Etat, établ. nationaux	293 339,40	0,00	0,00	0,00
1328	Autres subventions d'équip. non transf.	26 667,00	0,00	0,00	0,00
1347	Fonds régional dévelopt emploi outre-mer	62 249,26	0,00	0,00	0,00
16	Emprunts et dettes assimilées (4)	0,00	0,00	0,00	0,00
20	Immobilisations incorporelles (sauf le 204)	0,00	0,00	0,00	0,00
204	Subventions d'équipement versées (6)	0,00	0,00	0,00	0,00
21	Immobilisations corporelles	0,00	0,00	0,00	0,00
22	Immobilisations reçues en affectation	0,00	0,00	0,00	0,00
23	Immobilisations en cours (2324)	0,00	0,00	0,00	0,00

Solde = (c + d) – (a + b) (5)**0,00**

(1) Ouvrir une page par chapitre d'opération.

(2) Détailler les articles utilisés conformément au plan de comptes.

(3) Exceptionnellement, les comptes 20, 204, 21, 22 et 23 sont en recettes réelles en cas de réduction ou d'annulation de mandats donnant lieu à reversement.

(4) Sauf 165, 166 et 16449.

(5) Indiquer le signe algébrique.

(6) Le chapitre 204 « Subventions d'équipement versées » est un chapitre globalisé regroupant les comptes 204 et 2324.

III – VOTE DU BUDGET**SECTION D'INVESTISSEMENT – DETAIL DES OPERATIONS D'EQUIPEMENT**

(1) CHAPITRE DES OPERATIONS D'EQUIPEMENT N° : 9078
LIBELLE : Menuiseries diverses
NON COMPRIS DANS UNE AUTORISATION DE PROGRAMME

DEPENSES

Chap. / art. (2)	Libellé	Réalisations cumulées au 01/01/N	RAR N-1	Propositions nouvelles	Vote de l'assemblée
DEPENSES		336 847,32	a	100 000,00	b
20	Immobilisations incorporelles (sauf 204)	0,00	0,00	0,00	0,00
204	Subventions d'équipement versées (6)	0,00	0,00	0,00	0,00
21	Immobilisations corporelles	0,00	0,00	100 000,00	100 000,00
21312	Bâtiments scolaires	0,00	0,00	100 000,00	100 000,00
22	Immobilisations reçues en affectation	0,00	0,00	0,00	0,00
23	Immobilisations en cours (sauf 2324)	336 847,32	0,00	0,00	0,00
2313	Constructions	336 847,32	0,00	0,00	0,00

FINANCEMENT EXTERNE (pour information) (facultatif)

Chap. / art. (2)	Libellé	Réalisations cumulées affectées à l'opération au 01/01/N	RAR N-1	Propositions nouvelles	Vote de l'assemblée
TOTAL RECETTES AFFECTEES (3)		0,00	c	0,00	d
13	Subventions d'investissement (reçues) (sauf le 138)	0,00	0,00	0,00	0,00
16	Emprunts et dettes assimilées (4)	0,00	0,00	0,00	0,00
20	Immobilisations incorporelles (sauf le 204)	0,00	0,00	0,00	0,00
204	Subventions d'équipement versées (6)	0,00	0,00	0,00	0,00
21	Immobilisations corporelles	0,00	0,00	0,00	0,00
22	Immobilisations reçues en affectation	0,00	0,00	0,00	0,00
23	Immobilisations en cours (2324)	0,00	0,00	0,00	0,00

Solde = (c + d) – (a + b) (5)		-100 000,00
--------------------------------------	--	--------------------

(1) Ouvrir une page par chapitre d'opération.

(2) Détailler les articles utilisés conformément au plan de comptes.

(3) Exceptionnellement, les comptes 20, 204, 21, 22 et 23 sont en recettes réelles en cas de réduction ou d'annulation de mandats donnant lieu à reversement.

(4) Sauf 165, 166 et 16449.

(5) Indiquer le signe algébrique.

(6) Le chapitre 204 « Subventions d'équipement versées » est un chapitre globalisé regroupant les comptes 204 et 2324.

III – VOTE DU BUDGET**SECTION D'INVESTISSEMENT – DETAIL DES OPERATIONS D'EQUIPEMENT**

(1) CHAPITRE DES OPERATIONS D'EQUIPEMENT N° : 9084
LIBELLE : Extension cimetière communal
NON COMPRIS DANS UNE AUTORISATION DE PROGRAMME

DEPENSES

Chap. / art. (2)	Libellé	Réalisations cumulées au 01/01/N	RAR N-1	Propositions nouvelles	Vote de l'assemblée
DEPENSES		10 222,68	a 19 224,00	187 736,00	b 187 736,00
20	Immobilisations incorporelles (sauf 204)	2 987,40	19 224,00	21 680,00	21 680,00
2031	Frais d'études	2 987,40	19 224,00	21 680,00	21 680,00
204	Subventions d'équipement versées (6)	0,00	0,00	0,00	0,00
21	Immobilisations corporelles	7 235,28	0,00	166 056,00	166 056,00
2116	Cimetières	7 235,28	0,00	107 856,00	107 856,00
21316	Equipements du cimetière	0,00	0,00	58 200,00	58 200,00
22	Immobilisations reçues en affectation	0,00	0,00	0,00	0,00
23	Immobilisations en cours (sauf 2324)	0,00	0,00	0,00	0,00

FINANCEMENT EXTERNE (pour information) (facultatif)

Chap. / art. (2)	Libellé	Réalisations cumulées affectées à l'opération au 01/01/N	RAR N-1	Propositions nouvelles	Vote de l'assemblée
TOTAL RECETTES AFFECTEES (3)		0,00	c 0,00	7 980,00	d 7 980,00
13	Subventions d'investissement (reçues) (sauf le 138)	0,00	0,00	7 980,00	7 980,00
1323	Subv. non transf. Départements	0,00	0,00	7 980,00	7 980,00
16	Emprunts et dettes assimilées (4)	0,00	0,00	0,00	0,00
20	Immobilisations incorporelles (sauf le 204)	0,00	0,00	0,00	0,00
204	Subventions d'équipement versées (6)	0,00	0,00	0,00	0,00
21	Immobilisations corporelles	0,00	0,00	0,00	0,00
22	Immobilisations reçues en affectation	0,00	0,00	0,00	0,00
23	Immobilisations en cours (2324)	0,00	0,00	0,00	0,00

Solde = (c + d) – (a + b) (5)**-198 980,00**

(1) Ouvrir une page par chapitre d'opération.

(2) Détailler les articles utilisés conformément au plan de comptes.

(3) Exceptionnellement, les comptes 20, 204, 21, 22 et 23 sont en recettes réelles en cas de réduction ou d'annulation de mandats donnant lieu à reversement.

(4) Sauf 165, 166 et 16449.

(5) Indiquer le signe algébrique.

(6) Le chapitre 204 « Subventions d'équipement versées » est un chapitre globalisé regroupant les comptes 204 et 2324.

III – VOTE DU BUDGET**SECTION D'INVESTISSEMENT – DETAIL DES OPERATIONS D'EQUIPEMENT**

(1) CHAPITRE DES OPERATIONS D'EQUIPEMENT N° : 9088
LIBELLE : Sécurisation des bâtiments communaux
NON COMPRIS DANS UNE AUTORISATION DE PROGRAMME

DEPENSES

Chap. / art. (2)	Libellé	Réalisations cumulées au 01/01/N	RAR N-1	Propositions nouvelles	Vote de l'assemblée
DEPENSES		112 703,88	a 25 749,60	50 000,00	b 50 000,00
20	Immobilisations incorporelles (sauf 204)	0,00	0,00	0,00	0,00
204	Subventions d'équipement versées (6)	0,00	0,00	0,00	0,00
21	Immobilisations corporelles	0,00	25 749,60	50 000,00	50 000,00
21312	Bâtiments scolaires	0,00	22 317,60	0,00	0,00
21318	Autres bâtiments publics	0,00	3 432,00	50 000,00	50 000,00
22	Immobilisations reçues en affectation	0,00	0,00	0,00	0,00
23	Immobilisations en cours (sauf 2324)	112 703,88	0,00	0,00	0,00
2313	Constructions	112 703,88	0,00	0,00	0,00

FINANCEMENT EXTERNE (pour information) (facultatif)

Chap. / art. (2)	Libellé	Réalisations cumulées affectées à l'opération au 01/01/N	RAR N-1	Propositions nouvelles	Vote de l'assemblée
TOTAL RECETTES AFFECTEES (3)		0,00	c 0,00	20 920,00	d 20 920,00
13	Subventions d'investissement (reçues) (sauf le 138)	0,00	0,00	20 920,00	20 920,00
1321	Subv. non transf. Etat, établ. nationaux	0,00	0,00	0,00	0,00
1328	Autres subventions d'équip. non transf.	0,00	0,00	20 920,00	20 920,00
16	Emprunts et dettes assimilées (4)	0,00	0,00	0,00	0,00
20	Immobilisations incorporelles (sauf le 204)	0,00	0,00	0,00	0,00
204	Subventions d'équipement versées (6)	0,00	0,00	0,00	0,00
21	Immobilisations corporelles	0,00	0,00	0,00	0,00
22	Immobilisations reçues en affectation	0,00	0,00	0,00	0,00
23	Immobilisations en cours (2324)	0,00	0,00	0,00	0,00

Solde = (c + d) – (a + b) (5)**-54 829,60**

(1) Ouvrir une page par chapitre d'opération.

(2) Détailler les articles utilisés conformément au plan de comptes.

(3) Exceptionnellement, les comptes 20, 204, 21, 22 et 23 sont en recettes réelles en cas de réduction ou d'annulation de mandats donnant lieu à reversement.

(4) Sauf 165, 166 et 16449.

(5) Indiquer le signe algébrique.

(6) Le chapitre 204 « Subventions d'équipement versées » est un chapitre globalisé regroupant les comptes 204 et 2324.

III – VOTE DU BUDGET**SECTION D'INVESTISSEMENT – DETAIL DES OPERATIONS D'EQUIPEMENT**

(1) CHAPITRE DES OPERATIONS D'EQUIPEMENT N° : 9089
LIBELLE : ADAP Accessibilité handicap
NON COMPRIS DANS UNE AUTORISATION DE PROGRAMME

DEPENSES

Chap. / art. (2)	Libellé	Réalisations cumulées au 01/01/N	RAR N-1	Propositions nouvelles	Vote de l'assemblée
DEPENSES		74 815,60	a 75 924,93	20 000,00	b 20 000,00
20	Immobilisations incorporelles (sauf 204)	0,00	0,00	0,00	0,00
204	Subventions d'équipement versées (6)	0,00	0,00	0,00	0,00
21	Immobilisations corporelles	0,00	75 924,93	20 000,00	20 000,00
21311	Bâtiments administratifs	0,00	37 130,33	0,00	0,00
21312	Bâtiments scolaires	0,00	536,32	0,00	0,00
21318	Autres bâtiments publics	0,00	26 762,28	20 000,00	20 000,00
2138	Autres constructions	0,00	11 496,00	0,00	0,00
22	Immobilisations reçues en affectation	0,00	0,00	0,00	0,00
23	Immobilisations en cours (sauf 2324)	74 815,60	0,00	0,00	0,00
2313	Constructions	74 815,60	0,00	0,00	0,00

FINANCEMENT EXTERNE (pour information) (facultatif)

Chap. / art. (2)	Libellé	Réalisations cumulées affectées à l'opération au 01/01/N	RAR N-1	Propositions nouvelles	Vote de l'assemblée
TOTAL RECETTES AFFECTEES (3)		0,00	c 0,00	29 990,00	d 29 990,00
13	Subventions d'investissement (reçues) (sauf le 138)	0,00	0,00	29 990,00	29 990,00
1323	Subv. non transf. Départements	0,00	0,00	29 990,00	29 990,00
16	Emprunts et dettes assimilées (4)	0,00	0,00	0,00	0,00
20	Immobilisations incorporelles (sauf le 204)	0,00	0,00	0,00	0,00
204	Subventions d'équipement versées (6)	0,00	0,00	0,00	0,00
21	Immobilisations corporelles	0,00	0,00	0,00	0,00
22	Immobilisations reçues en affectation	0,00	0,00	0,00	0,00
23	Immobilisations en cours (2324)	0,00	0,00	0,00	0,00

Solde = (c + d) – (a + b) (5)**-65 934,93**

(1) Ouvrir une page par chapitre d'opération.

(2) Détailler les articles utilisés conformément au plan de comptes.

(3) Exceptionnellement, les comptes 20, 204, 21, 22 et 23 sont en recettes réelles en cas de réduction ou d'annulation de mandats donnant lieu à reversement.

(4) Sauf 165, 166 et 16449.

(5) Indiquer le signe algébrique.

(6) Le chapitre 204 « Subventions d'équipement versées » est un chapitre globalisé regroupant les comptes 204 et 2324.

III – VOTE DU BUDGET**SECTION D'INVESTISSEMENT – DETAIL DES OPERATIONS D'EQUIPEMENT**

(1) CHAPITRE DES OPERATIONS D'EQUIPEMENT N° : 9090
LIBELLE : Rénovation de l'éclairage des gymnases municipaux
NON COMPRIS DANS UNE AUTORISATION DE PROGRAMME

DEPENSES

Chap. / art. (2)	Libellé	Réalisations cumulées au 01/01/N	RAR N-1	Propositions nouvelles	Vote de l'assemblée
DEPENSES		0,00	a 27 190,00	0,00	b 0,00
20	Immobilisations incorporelles (sauf 204)	0,00	0,00	0,00	0,00
204	Subventions d'équipement versées (6)	0,00	0,00	0,00	0,00
21	Immobilisations corporelles	0,00	27 190,00	0,00	0,00
21318	Autres bâtiments publics	0,00	27 190,00	0,00	0,00
22	Immobilisations reçues en affectation	0,00	0,00	0,00	0,00
23	Immobilisations en cours (sauf 2324)	0,00	0,00	0,00	0,00

FINANCEMENT EXTERNE (pour information) (facultatif)

Chap. / art. (2)	Libellé	Réalisations cumulées affectées à l'opération au 01/01/N	RAR N-1	Propositions nouvelles	Vote de l'assemblée
TOTAL RECETTES AFFECTEES (3)		0,00	c 0,00	0,00	d 0,00
13	Subventions d'investissement (reçues) (sauf le 138)	0,00	0,00	0,00	0,00
16	Emprunts et dettes assimilées (4)	0,00	0,00	0,00	0,00
20	Immobilisations incorporelles (sauf le 204)	0,00	0,00	0,00	0,00
204	Subventions d'équipement versées (6)	0,00	0,00	0,00	0,00
21	Immobilisations corporelles	0,00	0,00	0,00	0,00
22	Immobilisations reçues en affectation	0,00	0,00	0,00	0,00
23	Immobilisations en cours (2324)	0,00	0,00	0,00	0,00

Solde = (c + d) – (a + b) (5)**-27 190,00**

(1) Ouvrir une page par chapitre d'opération.

(2) Détailler les articles utilisés conformément au plan de comptes.

(3) Exceptionnellement, les comptes 20, 204, 21, 22 et 23 sont en recettes réelles en cas de réduction ou d'annulation de mandats donnant lieu à reversement.

(4) Sauf 165, 166 et 16449.

(5) Indiquer le signe algébrique.

(6) Le chapitre 204 « Subventions d'équipement versées » est un chapitre globalisé regroupant les comptes 204 et 2324.

III – VOTE DU BUDGET**SECTION D'INVESTISSEMENT – DETAIL DES OPERATIONS D'EQUIPEMENT**

(1) CHAPITRE DES OPERATIONS D'EQUIPEMENT N° : 9091
LIBELLE : Liaison centre ville Croizat
NON COMPRIS DANS UNE AUTORISATION DE PROGRAMME

DEPENSES

Chap. / art. (2)	Libellé	Réalisations cumulées au 01/01/N	RAR N-1	Propositions nouvelles	Vote de l'assemblée
DEPENSES		69 807,52	a	0,00	b
20	Immobilisations incorporelles (sauf 204)	0,00	0,00	0,00	0,00
204	Subventions d'équipement versées (6)	0,00	0,00	0,00	0,00
21	Immobilisations corporelles	0,00	0,00	0,00	0,00
22	Immobilisations reçues en affectation	0,00	0,00	0,00	0,00
23	Immobilisations en cours (sauf 2324)	69 807,52	0,00	0,00	0,00
2315	Install., matériel et outill. technique	69 807,52	0,00	0,00	0,00

FINANCEMENT EXTERNE (pour information) (facultatif)

Chap. / art. (2)	Libellé	Réalisations cumulées affectées à l'opération au 01/01/N	RAR N-1	Propositions nouvelles	Vote de l'assemblée
TOTAL RECETTES AFFECTEES (3)		0,00	c	429 388,00	d
13	Subventions d'investissement (reçues) (sauf le 138)	0,00	0,00	429 388,00	429 388,00
1322	Subv. non transf. Régions	0,00	0,00	429 388,00	429 388,00
16	Emprunts et dettes assimilées (4)	0,00	0,00	0,00	0,00
20	Immobilisations incorporelles (sauf le 204)	0,00	0,00	0,00	0,00
204	Subventions d'équipement versées (6)	0,00	0,00	0,00	0,00
21	Immobilisations corporelles	0,00	0,00	0,00	0,00
22	Immobilisations reçues en affectation	0,00	0,00	0,00	0,00
23	Immobilisations en cours (2324)	0,00	0,00	0,00	0,00

Solde = (c + d) – (a + b) (5)			429 388,00
--------------------------------------	--	--	-------------------

(1) Ouvrir une page par chapitre d'opération.

(2) Détailler les articles utilisés conformément au plan de comptes.

(3) Exceptionnellement, les comptes 20, 204, 21, 22 et 23 sont en recettes réelles en cas de réduction ou d'annulation de mandats donnant lieu à reversement.

(4) Sauf 165, 166 et 16449.

(5) Indiquer le signe algébrique.

(6) Le chapitre 204 « Subventions d'équipement versées » est un chapitre globalisé regroupant les comptes 204 et 2324.

III – VOTE DU BUDGET**SECTION D'INVESTISSEMENT – DETAIL DES OPERATIONS D'EQUIPEMENT**

(1) CHAPITRE DES OPERATIONS D'EQUIPEMENT N° : 9092
LIBELLE : Terrain synthétique
NON COMPRIS DANS UNE AUTORISATION DE PROGRAMME

DEPENSES

Chap. / art. (2)	Libellé	Réalisations cumulées au 01/01/N	RAR N-1	Propositions nouvelles	Vote de l'assemblée
DEPENSES		0,00	a	0,00	b
20	Immobilisations incorporelles (sauf 204)	0,00	0,00	0,00	0,00
204	Subventions d'équipement versées (6)	0,00	0,00	0,00	0,00
21	Immobilisations corporelles	0,00	0,00	0,00	0,00
22	Immobilisations reçues en affectation	0,00	0,00	0,00	0,00
23	Immobilisations en cours (sauf 2324)	0,00	0,00	0,00	0,00

FINANCEMENT EXTERNE (pour information) (facultatif)

Chap. / art. (2)	Libellé	Réalisations cumulées affectées à l'opération au 01/01/N	RAR N-1	Propositions nouvelles	Vote de l'assemblée
TOTAL RECETTES AFFECTEES (3)		0,00	c	40 000,00	d
13	Subventions d'investissement (reçues) (sauf le 138)	0,00	0,00	40 000,00	40 000,00
1321	Subv. non transf. Etat, établ. nationaux	0,00	0,00	0,00	0,00
1323	Subv. non transf. Départements	0,00	0,00	40 000,00	40 000,00
16	Emprunts et dettes assimilées (4)	0,00	0,00	0,00	0,00
20	Immobilisations incorporelles (sauf le 204)	0,00	0,00	0,00	0,00
204	Subventions d'équipement versées (6)	0,00	0,00	0,00	0,00
21	Immobilisations corporelles	0,00	0,00	0,00	0,00
22	Immobilisations reçues en affectation	0,00	0,00	0,00	0,00
23	Immobilisations en cours (2324)	0,00	0,00	0,00	0,00

Solde = (c + d) – (a + b) (5)**40 000,00**

(1) Ouvrir une page par chapitre d'opération.

(2) Détailler les articles utilisés conformément au plan de comptes.

(3) Exceptionnellement, les comptes 20, 204, 21, 22 et 23 sont en recettes réelles en cas de réduction ou d'annulation de mandats donnant lieu à reversement.

(4) Sauf 165, 166 et 16449.

(5) Indiquer le signe algébrique.

(6) Le chapitre 204 « Subventions d'équipement versées » est un chapitre globalisé regroupant les comptes 204 et 2324.

III – VOTE DU BUDGET**SECTION D'INVESTISSEMENT – DETAIL DES OPERATIONS D'EQUIPEMENT**

(1) CHAPITRE DES OPERATIONS D'EQUIPEMENT N° : 9093
LIBELLE : Aménagement Condé Jaurés
NON COMPRIS DANS UNE AUTORISATION DE PROGRAMME

DEPENSES

Chap. / art. (2)	Libellé	Réalisations cumulées au 01/01/N	RAR N-1	Propositions nouvelles	Vote de l'assemblée
DEPENSES		0,00	a	0,00	b
			0,00	19 400,00	19 400,00
20	Immobilisations incorporelles (sauf 204)	0,00	0,00	0,00	0,00
204	Subventions d'équipement versées (6)	0,00	0,00	0,00	0,00
21	Immobilisations corporelles	0,00	0,00	19 400,00	19 400,00
2118	Autres terrains	0,00	0,00	19 400,00	19 400,00
22	Immobilisations reçues en affectation	0,00	0,00	0,00	0,00
23	Immobilisations en cours (sauf 2324)	0,00	0,00	0,00	0,00

FINANCEMENT EXTERNE (pour information) (facultatif)

Chap. / art. (2)	Libellé	Réalisations cumulées affectées à l'opération au 01/01/N	RAR N-1	Propositions nouvelles	Vote de l'assemblée
TOTAL RECETTES AFFECTEES (3)		0,00	c	0,00	d
			0,00	0,00	0,00
13	Subventions d'investissement (reçues) (sauf le 138)	0,00	0,00	0,00	0,00
16	Emprunts et dettes assimilées (4)	0,00	0,00	0,00	0,00
20	Immobilisations incorporelles (sauf le 204)	0,00	0,00	0,00	0,00
204	Subventions d'équipement versées (6)	0,00	0,00	0,00	0,00
21	Immobilisations corporelles	0,00	0,00	0,00	0,00
22	Immobilisations reçues en affectation	0,00	0,00	0,00	0,00
23	Immobilisations en cours (2324)	0,00	0,00	0,00	0,00

Solde = (c + d) – (a + b) (5)**-19 400,00**

(1) Ouvrir une page par chapitre d'opération.

(2) Détailler les articles utilisés conformément au plan de comptes.

(3) Exceptionnellement, les comptes 20, 204, 21, 22 et 23 sont en recettes réelles en cas de réduction ou d'annulation de mandats donnant lieu à reversement.

(4) Sauf 165, 166 et 16449.

(5) Indiquer le signe algébrique.

(6) Le chapitre 204 « Subventions d'équipement versées » est un chapitre globalisé regroupant les comptes 204 et 2324.

III – VOTE DU BUDGET**SECTION D'INVESTISSEMENT – DETAIL DES OPERATIONS D'EQUIPEMENT**

(1) CHAPITRE DES OPERATIONS D'EQUIPEMENT N° : 9094
LIBELLE : Salle de diffusion
NON COMPRIS DANS UNE AUTORISATION DE PROGRAMME

DEPENSES

Chap. / art. (2)	Libellé	Réalisations cumulées au 01/01/N	RAR N-1	Propositions nouvelles	Vote de l'assemblée
DEPENSES		0,00	a 0,00	25 000,00	b 25 000,00
20	Immobilisations incorporelles (sauf 204)	0,00	0,00	0,00	0,00
204	Subventions d'équipement versées (6)	0,00	0,00	0,00	0,00
21	Immobilisations corporelles	0,00	0,00	25 000,00	25 000,00
21318	Autres bâtiments publics	0,00	0,00	25 000,00	25 000,00
22	Immobilisations reçues en affectation	0,00	0,00	0,00	0,00
23	Immobilisations en cours (sauf 2324)	0,00	0,00	0,00	0,00

FINANCEMENT EXTERNE (pour information) (facultatif)

Chap. / art. (2)	Libellé	Réalisations cumulées affectées à l'opération au 01/01/N	RAR N-1	Propositions nouvelles	Vote de l'assemblée
TOTAL RECETTES AFFECTEES (3)		0,00	c 0,00	0,00	d 0,00
13	Subventions d'investissement (reçues) (sauf le 138)	0,00	0,00	0,00	0,00
16	Emprunts et dettes assimilées (4)	0,00	0,00	0,00	0,00
20	Immobilisations incorporelles (sauf le 204)	0,00	0,00	0,00	0,00
204	Subventions d'équipement versées (6)	0,00	0,00	0,00	0,00
21	Immobilisations corporelles	0,00	0,00	0,00	0,00
22	Immobilisations reçues en affectation	0,00	0,00	0,00	0,00
23	Immobilisations en cours (2324)	0,00	0,00	0,00	0,00

Solde = (c + d) – (a + b) (5)			-25 000,00
--------------------------------------	--	--	-------------------

(1) Ouvrir une page par chapitre d'opération.

(2) Détailler les articles utilisés conformément au plan de comptes.

(3) Exceptionnellement, les comptes 20, 204, 21, 22 et 23 sont en recettes réelles en cas de réduction ou d'annulation de mandats donnant lieu à reversement.

(4) Sauf 165, 166 et 16449.

(5) Indiquer le signe algébrique.

(6) Le chapitre 204 « Subventions d'équipement versées » est un chapitre globalisé regroupant les comptes 204 et 2324.

III – VOTE DU BUDGET**SECTION D'INVESTISSEMENT – DETAIL DES OPERATIONS D'EQUIPEMENT**

(1) CHAPITRE DES OPERATIONS D'EQUIPEMENT N° : 9096
LIBELLE : Performance énergétique et durable
NON COMPRIS DANS UNE AUTORISATION DE PROGRAMME

DEPENSES

Chap. / art. (2)	Libellé	Réalisations cumulées au 01/01/N	RAR N-1	Propositions nouvelles	Vote de l'assemblée
DEPENSES		0,00	a 0,00	716 957,00	b 716 957,00
20	Immobilisations incorporelles (sauf 204)	0,00	0,00	0,00	0,00
204	Subventions d'équipement versées (6)	0,00	0,00	0,00	0,00
21	Immobilisations corporelles	0,00	0,00	716 957,00	716 957,00
21311	Bâtiments administratifs	0,00	0,00	75 000,00	75 000,00
21312	Bâtiments scolaires	0,00	0,00	556 957,00	556 957,00
21318	Autres bâtiments publics	0,00	0,00	85 000,00	85 000,00
22	Immobilisations reçues en affectation	0,00	0,00	0,00	0,00
23	Immobilisations en cours (sauf 2324)	0,00	0,00	0,00	0,00

FINANCEMENT EXTERNE (pour information) (facultatif)

Chap. / art. (2)	Libellé	Réalisations cumulées affectées à l'opération au 01/01/N	RAR N-1	Propositions nouvelles	Vote de l'assemblée
TOTAL RECETTES AFFECTEES (3)		0,00	c 0,00	0,00	d 0,00
13	Subventions d'investissement (reçues) (sauf le 138)	0,00	0,00	0,00	0,00
16	Emprunts et dettes assimilées (4)	0,00	0,00	0,00	0,00
20	Immobilisations incorporelles (sauf le 204)	0,00	0,00	0,00	0,00
204	Subventions d'équipement versées (6)	0,00	0,00	0,00	0,00
21	Immobilisations corporelles	0,00	0,00	0,00	0,00
22	Immobilisations reçues en affectation	0,00	0,00	0,00	0,00
23	Immobilisations en cours (2324)	0,00	0,00	0,00	0,00

Solde = (c + d) – (a + b) (5)**-716 957,00**

(1) Ouvrir une page par chapitre d'opération.

(2) Détailler les articles utilisés conformément au plan de comptes.

(3) Exceptionnellement, les comptes 20, 204, 21, 22 et 23 sont en recettes réelles en cas de réduction ou d'annulation de mandats donnant lieu à reversement.

(4) Sauf 165, 166 et 16449.

(5) Indiquer le signe algébrique.

(6) Le chapitre 204 « Subventions d'équipement versées » est un chapitre globalisé regroupant les comptes 204 et 2324.

III – VOTE DU BUDGET**SECTION D'INVESTISSEMENT – DETAIL DES OPERATIONS D'EQUIPEMENT**

(1) CHAPITRE DES OPERATIONS D'EQUIPEMENT N° : 9097
LIBELLE : Végétalisation
NON COMPRIS DANS UNE AUTORISATION DE PROGRAMME

DEPENSES

Chap. / art. (2)	Libellé	Réalisations cumulées au 01/01/N	RAR N-1	Propositions nouvelles	Vote de l'assemblée
DEPENSES		0,00	a	0,00	b
			0,00	100 000,00	100 000,00
20	Immobilisations incorporelles (sauf 204)	0,00	0,00	0,00	0,00
204	Subventions d'équipement versées (6)	0,00	0,00	0,00	0,00
21	Immobilisations corporelles	0,00	0,00	100 000,00	100 000,00
21312	Bâtiments scolaires	0,00	0,00	100 000,00	100 000,00
22	Immobilisations reçues en affectation	0,00	0,00	0,00	0,00
23	Immobilisations en cours (sauf 2324)	0,00	0,00	0,00	0,00

FINANCEMENT EXTERNE (pour information) (facultatif)

Chap. / art. (2)	Libellé	Réalisations cumulées affectées à l'opération au 01/01/N	RAR N-1	Propositions nouvelles	Vote de l'assemblée
TOTAL RECETTES AFFECTEES (3)		0,00	c	0,00	d
			0,00	0,00	0,00
13	Subventions d'investissement (reçues) (sauf le 138)	0,00	0,00	0,00	0,00
16	Emprunts et dettes assimilées (4)	0,00	0,00	0,00	0,00
20	Immobilisations incorporelles (sauf le 204)	0,00	0,00	0,00	0,00
204	Subventions d'équipement versées (6)	0,00	0,00	0,00	0,00
21	Immobilisations corporelles	0,00	0,00	0,00	0,00
22	Immobilisations reçues en affectation	0,00	0,00	0,00	0,00
23	Immobilisations en cours (2324)	0,00	0,00	0,00	0,00

Solde = (c + d) – (a + b) (5)**-100 000,00**

(1) Ouvrir une page par chapitre d'opération.

(2) Détailler les articles utilisés conformément au plan de comptes.

(3) Exceptionnellement, les comptes 20, 204, 21, 22 et 23 sont en recettes réelles en cas de réduction ou d'annulation de mandats donnant lieu à reversement.

(4) Sauf 165, 166 et 16449.

(5) Indiquer le signe algébrique.

(6) Le chapitre 204 « Subventions d'équipement versées » est un chapitre globalisé regroupant les comptes 204 et 2324.



III – VOTE DU BUDGET

SECTION D'INVESTISSEMENT – RECETTES – DETAIL PAR ARTICLE

Chap. / art. (1)		Pour mémoire, budget précédent (2)	RAR N-1	Propositions nouvelles	Vote de l'assemblée	TOTAL (RAR N-1 + Vote)
			I		II	III = I + II
TOTAL		0,00	83 740,00	6 436 174,00	6 436 174,00	6 519 914,00
018	RSA	0,00	0,00	0,00	0,00	0,00
13	Subventions d'investissement (hors 138)	0,00	0,00	1 606 676,00	1 606 676,00	1 606 676,00
1318	Autres subventions d'équipement transf.	0,00	0,00	11 849,00	11 849,00	11 849,00
1321	Subv. non transf. Etat, établ. nationaux	0,00	0,00	400 000,00	400 000,00	400 000,00
1322	Subv. non transf. Régions	0,00	0,00	682 735,00	682 735,00	682 735,00
1323	Subv. non transf. Départements	0,00	0,00	132 980,00	132 980,00	132 980,00
13278	Autres fonds européens	0,00	0,00	150 000,00	150 000,00	150 000,00
1328	Autres subventions d'équip. non transf.	0,00	0,00	189 112,00	189 112,00	189 112,00
1345	Amendes radars automatiques et de police	0,00	0,00	40 000,00	40 000,00	40 000,00
13462	Dotations de soutien à l'invest local	0,00	0,00	0,00	0,00	0,00
1347	Fonds régional développ. emploi outre-mer	0,00	0,00	0,00	0,00	0,00
16	Emprunts et dettes assimilées (hors 1688 non budgétaire) (3)	0,00	0,00	2 370 000,69	2 370 000,69	2 370 000,69
1641	Emprunts en euros	0,00	0,00	2 370 000,69	2 370 000,69	2 370 000,69
20	Immobilisations incorporelles (sauf 204) (4)	0,00	0,00	0,00	0,00	0,00
204	Subventions d'équipement versées (4) (10)	0,00	0,00	0,00	0,00	0,00
21	Immobilisations corporelles (4)	0,00	0,00	0,00	0,00	0,00
22	Immobilisations reçues en affectation (4)	0,00	0,00	0,00	0,00	0,00
23	Immobilisations en cours (sauf 2324) (4)	0,00	0,00	0,00	0,00	0,00
2313	Constructions	0,00	0,00	0,00	0,00	0,00
Total des recettes d'équipement		0,00	0,00	3 976 676,69	3 976 676,69	3 976 676,69
10	Dotations, fonds divers et réserves (sauf 1068)	0,00	0,00	715 000,00	715 000,00	715 000,00
10222	FCTVA	0,00	0,00	700 000,00	700 000,00	700 000,00
10226	Taxe d'aménagement	0,00	0,00	15 000,00	15 000,00	15 000,00
138	Autres subventions invest. non transf.	0,00	0,00	0,00	0,00	0,00
16	Emprunts et dettes assimilées (16449, 165 et 166)	0,00	0,00	2 000,00	2 000,00	2 000,00
165	Dépôts et cautionnements reçus	0,00	0,00	2 000,00	2 000,00	2 000,00
18	Cpte de liaison : affectation (BA, régie)	0,00	0,00	0,00	0,00	0,00
26	Participations et créances rattachées	0,00	0,00	0,00	0,00	0,00
27	Autres immobilisations financières	0,00	0,00	0,00	0,00	0,00
024	Produits des cessions d'immobilisations	0,00	83 740,00	92 207,00	92 207,00	175 947,00
Total des recettes financières		0,00	83 740,00	809 207,00	809 207,00	892 947,00
45	Chapitres d'opérations pour compte de tiers (5)	0,00	0,00	0,00	0,00	0,00
Total des recettes réelles		0,00	83 740,00	4 785 883,69	4 785 883,69	4 869 623,69
021	Virement de la section de fonctionnement	0,00		890 290,31	890 290,31	890 290,31
040	Opérations ordre transf. entre sections (6) (7) (8)	0,00		610 000,00	610 000,00	610 000,00
28041511	Subv. Grpt : Bien mobilier, matériel	0,00		2 000,00	2 000,00	2 000,00
28041512	Subv. Grpt : Bâtiments, installations	0,00		20 000,00	20 000,00	20 000,00

Chap. / art. (1)		Pour mémoire, budget précédent (2)	RAR N-1	Propositions nouvelles	Vote	II	III = I + II
			I				
2804412	Sub nat org pub - Bât. et installations	0,00		38 250,00		38 250,00	38 250,00
2805	Licences, logiciels, droits similaires	0,00		28 800,00		28 800,00	28 800,00
281533	Réseaux câblés	0,00		11 010,00		11 010,00	11 010,00
2815731	Matériel roulant	0,00		17 700,00		17 700,00	17 700,00
2815738	Autre matériel et outillage de voirie	0,00		35 520,00		35 520,00	35 520,00
28158	Autres inst., matériel, outil. techniques	0,00		60 910,00		60 910,00	60 910,00
281828	Autres matériels de transport	0,00		138 380,00		138 380,00	138 380,00
281831	Matériel informatique scolaire	0,00		100,00		100,00	100,00
281838	Autre matériel informatique	0,00		81 830,00		81 830,00	81 830,00
281841	Matériel de bureau et mobilier scolaire	0,00		5 300,00		5 300,00	5 300,00
281848	Autres matériels de bureau et mobiliers	0,00		41 550,00		41 550,00	41 550,00
28188	Autres immo. corporelles	0,00		128 650,00		128 650,00	128 650,00
041	Opérations patrimoniales (9)	0,00		150 000,00		150 000,00	150 000,00
1328	Autres subventions d'équip. non transf.	0,00		10 000,00		10 000,00	10 000,00
2031	Frais d'études	0,00		33 000,00		33 000,00	33 000,00
2315	Install., matériel et outill. technique	0,00		7 000,00		7 000,00	7 000,00
238	Avances commandes immo corporelles	0,00		100 000,00		100 000,00	100 000,00
Total des recettes d'ordre		0,00		1 650 290,31		1 650 290,31	1 650 290,31

(1) Détailler les articles utilisés conformément au plan de comptes.

(2) Voir état I-B pour le contenu du budget précédent.

(3) Sauf 165, 166 et 16449.

(4) Exceptionnellement, les comptes 20, 204, 21, 22 et 23 sont en recettes réelles en cas de réduction ou d'annulation de mandats donnant lieu à reversement.

(5) Voir l'annexe IV-B5 pour le détail des opérations pour compte de tiers.

(6) Cf. définition du chapitre des opérations d'ordre (RI 040 = DF 042).

(7) Les comptes 15, 29, 39, 49 et 59 peuvent figurer dans le détail du chapitre si la collectivité a opté pour le régime des provisions budgétaires, conformément aux dispositions législatives et réglementaires applicables.

(8) Aucune prévision budgétaire ne doit figurer à l'article 192 (cf. chapitre 024 « produit des cessions d'immobilisations »).

(9) Cf. définition du chapitre des opérations d'ordre (DI 041 = RI 041).

(10) Le chapitre 204 « Subventions d'équipement versées » est un chapitre globalisé regroupant les comptes 204 et 2324.



III – VOTE DU BUDGET

SECTION DE FONCTIONNEMENT – VUE D'ENSEMBLE – AE NOUVELLES ET CREDITS DE L'EXERCICE

DEPENSES

Chap.	Libellé	Pour mémoire, budget précédent (1)	RAR N-1 I	Vote de l'assemblée sur les AE lors de la séance budgétaire (2)	Propositions nouvelles	Vote de l'assemblée II	Pour information, dépenses gérées dans le cadre d'une AE	Pour information, dépenses gérées hors AE	TOTAL (RAR N-1 + Vote) III = I + II
TOTAL		0,00	0,00	0,00	25 265 087,31	25 265 087,31	0,00	25 265 087,31	25 265 087,31
011	Charges à caractère général (3)	0,00	0,00	0,00	6 586 754,00	6 586 754,00	0,00	6 586 754,00	6 586 754,00
012	Charges de personnel et frais assimilés (3)	0,00	0,00		14 761 000,00	14 761 000,00		14 761 000,00	14 761 000,00
014	Atténuations de produits	0,00	0,00		0,00	0,00		0,00	0,00
016	APA	0,00	0,00	0,00	0,00	0,00	0,00	0,00	0,00
017	RSA / Régularisations de RMI	0,00	0,00	0,00	0,00	0,00	0,00	0,00	0,00
65	Autres charges de gestion courante (sauf 6586) (3)	0,00	0,00	0,00	2 261 543,00	2 261 543,00	0,00	2 261 543,00	2 261 543,00
6586	Frais fonctionnement des groupes d'élus	0,00	0,00		0,00	0,00		0,00	0,00
Total des dépenses de gestion des services		0,00	0,00	0,00	23 609 297,00	23 609 297,00	0,00	23 609 297,00	23 609 297,00
66	Charges financières	0,00	0,00		145 000,00	145 000,00		145 000,00	145 000,00
67	Charges spécifiques (3)	0,00	0,00		10 500,00	10 500,00		10 500,00	10 500,00
68	Dotations aux provisions, dépréciations (semi-budgétaires) (3)	0,00			0,00	0,00		0,00	0,00
022	Dépenses imprévues (dans le cadre d'une AE)			0,00					
Total des dépenses financières		0,00	0,00	0,00	155 500,00	155 500,00		155 500,00	155 500,00
Total des dépenses réelles		0,00	0,00	0,00	23 764 797,00	23 764 797,00	0,00	23 764 797,00	23 764 797,00
023	Virement à la section d'investissement	0,00			890 290,31	890 290,31		890 290,31	890 290,31
042	Opérations ordre transf. entre sections (4)	0,00			610 000,00	610 000,00		610 000,00	610 000,00
043	Opérations ordre intérieur de la section	0,00			0,00	0,00		0,00	0,00
Total des dépenses d'ordre		0,00			1 500 290,31	1 500 290,31		1 500 290,31	1 500 290,31

D002 Résultat reporté ou anticipé (5)	0,00
--	-------------

Total des dépenses de fonctionnement cumulées	25 265 087,31
--	----------------------

(1) Voir état I-B pour le contenu du budget précédent.

(2) Il s'agit des AE nouvelles qui sont votées lors de la séance d'adoption du budget. Cela concerne les AE relatives à de nouveaux engagements pluriannuels mais également les AE modifiant un stock d'AE existant.

(3) Hors dépenses imputées aux chapitres 016 et 017.

(4) Les comptes 68 peuvent figurer dans le détail du chapitre si la collectivité a opté pour le régime des provisions budgétaires, conformément aux dispositions législatives et réglementaires applicables.

(5) Inscrire en cas de reprise des résultats de l'exercice précédent (après vote du compte administratif) ou si reprise anticipée des résultats.

Envoyé en préfecture le 15/04/2024

Reçu en préfecture le 15/04/2024

Publié le 15/04/2024



ID : 060-216004101-20240408-DEL_080424_N05-DE

III – VOTE DU BUDGET

SECTION DE FONCTIONNEMENT – VUE D'ENSEMBLE

III

B

RECETTES

Chap.	Libellé	Pour mémoire, budget précédent (1)	RAR N-1 I	Propositions nouvelles	Vote de l'assemblée II	Total (RAR N-1 + Vote) III = I + II
TOTAL		0,00	0,00	24 903 401,00	24 903 401,00	24 903 401,00
013	Atténuations de charges (2)	0,00	0,00	109 555,00	109 555,00	109 555,00
016	APA	0,00	0,00	0,00	0,00	0,00
017	RSA / Régularisations de RMI	0,00	0,00	0,00	0,00	0,00
70	Prod. services, domaine, ventes diverses	0,00	0,00	854 103,00	854 103,00	854 103,00
73	Impôts et taxes (sauf 731)	0,00	0,00	11 683 090,00	11 683 090,00	11 683 090,00
731	Fiscalité locale	0,00	0,00	5 309 860,00	5 309 860,00	5 309 860,00
74	Dotations et participations (2)	0,00	0,00	5 410 236,00	5 410 236,00	5 410 236,00
75	Autres produits de gestion courante (2)	0,00	0,00	614 307,00	614 307,00	614 307,00
Total des recettes de gestion des services		0,00	0,00	23 981 151,00	23 981 151,00	23 981 151,00
76	Produits financiers	0,00	0,00	15 000,00	15 000,00	15 000,00
77	Produits spécifiques (2)	0,00	0,00	2 000,00	2 000,00	2 000,00
78	Reprises amort., dépréciations, prov. (semi-budgétaires) (2)	0,00		650 000,00	650 000,00	650 000,00
Total des recettes financières		0,00	0,00	667 000,00	667 000,00	667 000,00
Total des recettes réelles		0,00	0,00	24 648 151,00	24 648 151,00	24 648 151,00
042	Opérations ordre transf. entre sections (3) (4) (5)	0,00		255 250,00	255 250,00	255 250,00
043	Opérations ordre intérieur de la section (6)	0,00		0,00	0,00	0,00
Total des recettes d'ordre		0,00		255 250,00	255 250,00	255 250,00

R002 Résultat reporté ou anticipé (7)

361 686,31

Total des recettes de fonctionnement cumulées

25 265 087,31

(1) Voir état I-B pour le contenu du budget précédent.

(2) Hors recettes imputées aux chapitres 016 et 017.

(3) Cf. définition du chapitre des opérations d'ordre (RF 042 = DI 040).

(4) Les comptes 78 peuvent figurer dans le détail du chapitre si la collectivité a opté pour le régime des provisions budgétaires, conformément aux dispositions législatives et réglementaires applicables.

(5) Aucune prévision budgétaire ne doit figurer aux articles 775 et 776 (cf. chapitre 024 « produit des cessions d'immobilisations »).

(6) Chapitre destiné à retracer les opérations particulières telles que les opérations de stocks ou liées à la tenue d'un inventaire permanent simplifié.

(7) Inscrire en cas de reprise des résultats de l'exercice précédent (après vote du compte administratif) ou si reprise anticipée des résultats.



III – VOTE DU BUDGET

SECTION DE FONCTIONNEMENT – DEPENSES – DETAIL PAR ARTICLE

Chap. / art. (1)	Libellé	Pour mémoire, budget précédent (2)	RAR N-1 I	Vote de l'assemblée sur les AE lors de la séance budgétaire (3)	Propositions nouvelles	Vote de l'assemblée II	Pour information Crédits gérés dans le cadre d'une AE	Pour information Crédits gérés hors AE	TOTAL (RAR N-1 + Vote) III = I + II
TOTAL		0,00	0,00	0,00	25 265 087,31	25 265 087,31	0,00	25 265 087,31	25 265 087,31
011	Charges à caractère général (4)	0,00	0,00	0,00	6 586 754,00	6 586 754,00	0,00	6 586 754,00	6 586 754,00
6042	Achats de prestations de services	0,00	0,00		420 970,00	420 970,00	0,00	420 970,00	420 970,00
60611	Eau et assainissement	0,00	0,00		86 000,00	86 000,00	0,00	86 000,00	86 000,00
60612	Energie - Electricité	0,00	0,00		1 067 500,00	1 067 500,00	0,00	1 067 500,00	1 067 500,00
60613	Chauffage urbain	0,00	0,00		530 000,00	530 000,00	0,00	530 000,00	530 000,00
60621	Combustibles	0,00	0,00		127 000,00	127 000,00	0,00	127 000,00	127 000,00
60622	Carburants	0,00	0,00		124 500,00	124 500,00	0,00	124 500,00	124 500,00
60623	Alimentation	0,00	0,00		746 049,00	746 049,00	0,00	746 049,00	746 049,00
60628	Autres fournitures non stockées	0,00	0,00		2 540,00	2 540,00	0,00	2 540,00	2 540,00
60631	Fournitures d'entretien	0,00	0,00		120 754,00	120 754,00	0,00	120 754,00	120 754,00
60632	Fournitures de petit équipement	0,00	0,00		246 034,00	246 034,00	0,00	246 034,00	246 034,00
60633	Fournitures de voirie	0,00	0,00		20 000,00	20 000,00	0,00	20 000,00	20 000,00
60636	Habillement et vêtements de travail	0,00	0,00		44 100,00	44 100,00	0,00	44 100,00	44 100,00
6064	Fournitures administratives	0,00	0,00		21 655,00	21 655,00	0,00	21 655,00	21 655,00
6065	Livres, disq., cass. (biblio. Médiat.)	0,00	0,00		23 700,00	23 700,00	0,00	23 700,00	23 700,00
60661	Médicaments	0,00	0,00		1 500,00	1 500,00	0,00	1 500,00	1 500,00
60662	Vaccins et sérums	0,00	0,00		50,00	50,00	0,00	50,00	50,00
60668	Autres produits pharmaceutiques	0,00	0,00		1 500,00	1 500,00	0,00	1 500,00	1 500,00
6067	Fournitures scolaires	0,00	0,00		69 600,00	69 600,00	0,00	69 600,00	69 600,00
6068	Autres matières et fournitures	0,00	0,00		189 325,00	189 325,00	0,00	189 325,00	189 325,00
611	Contrats de prestations de services	0,00	0,00		280 160,00	280 160,00	0,00	280 160,00	280 160,00
6132	Locations immobilières	0,00	0,00		48 800,00	48 800,00	0,00	48 800,00	48 800,00
61351	Matériel roulant	0,00	0,00		106 550,00	106 550,00	0,00	106 550,00	106 550,00
61358	Autres	0,00	0,00		84 870,00	84 870,00	0,00	84 870,00	84 870,00
614	Charges locatives et de copropriété	0,00	0,00		5 050,00	5 050,00	0,00	5 050,00	5 050,00
61521	Entretien terrains	0,00	0,00		489 010,00	489 010,00	0,00	489 010,00	489 010,00
615221	Entretien, réparations bâtiments publics	0,00	0,00		35 000,00	35 000,00	0,00	35 000,00	35 000,00
615228	Entretien, réparations autres bâtiments	0,00	0,00		319 300,00	319 300,00	0,00	319 300,00	319 300,00
615231	Entretien, réparations voiries	0,00	0,00		60 000,00	60 000,00	0,00	60 000,00	60 000,00
615232	Entretien, réparations réseaux	0,00	0,00		137 000,00	137 000,00	0,00	137 000,00	137 000,00
61551	Entretien matériel roulant	0,00	0,00		20 000,00	20 000,00	0,00	20 000,00	20 000,00
61558	Entretien autres biens mobiliers	0,00	0,00		72 175,00	72 175,00	0,00	72 175,00	72 175,00
6156	Maintenance	0,00	0,00		79 900,00	79 900,00	0,00	79 900,00	79 900,00



Chap. / art. (1)	Libellé	Pour mémoire, budget précédent (2)	RAR N-1	Vote de l'assemblée sur les AE lors de la séance budgétaire (3)	Propositions nouvelles	Vote de l'assemblée II	Pour information Crédits gérés dans le cadre d'une AE	Crédits gérés	Vote)
			I					hors AE	III = I + II
6161	Multirisques	0,00	0,00		141 000,00	141 000,00	0,00	141 000,00	141 000,00
6182	Documentation générale et technique	0,00	0,00		19 005,00	19 005,00	0,00	19 005,00	19 005,00
6184	Versements à des organismes de formation	0,00	0,00		90 000,00	90 000,00	0,00	90 000,00	90 000,00
6188	Autres frais divers	0,00	0,00		48 815,00	48 815,00	0,00	48 815,00	48 815,00
6225	Indemnités aux comptable et régisseurs	0,00	0,00		60,00	60,00	0,00	60,00	60,00
62261	Honoraires médicaux et paramédicaux	0,00	0,00		39 140,00	39 140,00	0,00	39 140,00	39 140,00
62268	Autres honoraires, conseils	0,00	0,00		39 000,00	39 000,00	0,00	39 000,00	39 000,00
6227	Frais d'actes et de contentieux	0,00	0,00		12 000,00	12 000,00	0,00	12 000,00	12 000,00
6231	Annonces et insertions	0,00	0,00		27 000,00	27 000,00	0,00	27 000,00	27 000,00
6232	Fêtes et cérémonies	0,00	0,00		59 050,00	59 050,00	0,00	59 050,00	59 050,00
6236	Catalogues et imprimés	0,00	0,00		34 500,00	34 500,00	0,00	34 500,00	34 500,00
6248	Divers	0,00	0,00		91 200,00	91 200,00	0,00	91 200,00	91 200,00
6251	Voyages, déplacements et missions	0,00	0,00		109 735,00	109 735,00	0,00	109 735,00	109 735,00
6261	Frais d'affranchissement	0,00	0,00		38 100,00	38 100,00	0,00	38 100,00	38 100,00
6262	Frais de télécommunications	0,00	0,00		56 823,00	56 823,00	0,00	56 823,00	56 823,00
627	Services bancaires et assimilés	0,00	0,00		700,00	700,00	0,00	700,00	700,00
6281	Concours divers (cotisations)	0,00	0,00		20 790,00	20 790,00	0,00	20 790,00	20 790,00
62876	Remb. frais à un GFP de rattachement	0,00	0,00		4 000,00	4 000,00	0,00	4 000,00	4 000,00
6288	Autres services extérieurs	0,00	0,00		67 434,00	67 434,00	0,00	67 434,00	67 434,00
63512	Taxes foncières	0,00	0,00		71 000,00	71 000,00	0,00	71 000,00	71 000,00
63513	Autres impôts locaux	0,00	0,00		4 200,00	4 200,00	0,00	4 200,00	4 200,00
6353	Impôts indirects	0,00	0,00		32 110,00	32 110,00	0,00	32 110,00	32 110,00
6355	Taxes et impôts sur les véhicules	0,00	0,00		500,00	500,00	0,00	500,00	500,00
012	Charges de personnel et frais assimilés (4) (5)	0,00	0,00		14 761 000,00	14 761 000,00		14 761 000,00	14 761 000,00
6216	Personnel affecté par GFP rattachement	0,00	0,00		6 000,00	6 000,00		6 000,00	6 000,00
6218	Autre personnel extérieur	0,00	0,00		34 500,00	34 500,00		34 500,00	34 500,00
6331	Versement mobilité	0,00	0,00		68 386,00	68 386,00		68 386,00	68 386,00
6332	Cotisations versées au F.N.A.L.	0,00	0,00		43 440,00	43 440,00		43 440,00	43 440,00
6336	Cotisations CNFPT et CDGFPT	0,00	0,00		178 171,00	178 171,00		178 171,00	178 171,00
64111	Rémunération principale titulaires	0,00	0,00		6 416 491,00	6 416 491,00		6 416 491,00	6 416 491,00
64112	SFT, indemnité de résidence	0,00	0,00		307 731,00	307 731,00		307 731,00	307 731,00
64113	NBI	0,00	0,00		22 851,00	22 851,00		22 851,00	22 851,00
64118	Autres indemnités	0,00	0,00		1 878 266,00	1 878 266,00		1 878 266,00	1 878 266,00
64131	Rémunérations	0,00	0,00		1 628 595,00	1 628 595,00		1 628 595,00	1 628 595,00
64138	Primes et autres indemnités	0,00	0,00		5 356,00	5 356,00		5 356,00	5 356,00
64162	Emplois d'avenir	0,00	0,00		3 000,00	3 000,00		3 000,00	3 000,00



Chap. / art. (1)	Libellé	Pour mémoire, budget précédent (2)	RAR N-1	Vote de l'assemblée sur les AE lors de la séance budgétaire (3)	Propositions nouvelles	Vote de l'assemblée II	Pour information Crédits gérés dans le cadre d'une AE	Crédits gérés hors AE	Vote) III = I + II
			I						
64168	Autres emplois aidés	0,00	0,00		29 000,00	29 000,00		29 000,00	29 000,00
6417	Rémunérations des apprentis	0,00	0,00		128 020,00	128 020,00		128 020,00	128 020,00
6451	Cotisations à l'U.R.S.S.A.F.	0,00	0,00		1 547 135,00	1 547 135,00		1 547 135,00	1 547 135,00
6453	Cotisations aux caisses de retraites	0,00	0,00		2 154 116,00	2 154 116,00		2 154 116,00	2 154 116,00
6454	Cotisations aux A.S.S.E.D.I.C.	0,00	0,00		77 633,00	77 633,00		77 633,00	77 633,00
6455	Cotisations pour assurance du personnel	0,00	0,00		110 000,00	110 000,00		110 000,00	110 000,00
6457	Cotis. sociales liées à l'apprentissage	0,00	0,00		4 600,00	4 600,00		4 600,00	4 600,00
6458	Cotis. aux autres organismes sociaux	0,00	0,00		78 280,00	78 280,00		78 280,00	78 280,00
64731	Allocations chômage versées directement	0,00	0,00		11 848,00	11 848,00		11 848,00	11 848,00
6475	Médecine du travail, pharmacie	0,00	0,00		25 000,00	25 000,00		25 000,00	25 000,00
6488	Autres	0,00	0,00		2 581,00	2 581,00		2 581,00	2 581,00
014	Atténuations de produits	0,00	0,00		0,00	0,00		0,00	0,00
016	APA	0,00	0,00	0,00	0,00	0,00	0,00	0,00	0,00
017	RSA / Régularisations de RMI	0,00	0,00	0,00	0,00	0,00	0,00	0,00	0,00
65	Autres charges de gestion courante (sauf le 6586) (4)	0,00	0,00	0,00	2 261 543,00	2 261 543,00	0,00	2 261 543,00	2 261 543,00
65131	Bourses	0,00	0,00		50 000,00	50 000,00	0,00	50 000,00	50 000,00
65181	Primes, dots	0,00	0,00		5 000,00	5 000,00	0,00	5 000,00	5 000,00
65311	Indemnités de fonction	0,00	0,00		179 000,00	179 000,00	0,00	179 000,00	179 000,00
65312	Frais de mission et de déplacement	0,00	0,00		1 900,00	1 900,00	0,00	1 900,00	1 900,00
65313	Cotisations de retraite	0,00	0,00		12 360,00	12 360,00	0,00	12 360,00	12 360,00
65314	Cotis. sécurité sociale - part patronale	0,00	0,00		17 510,00	17 510,00	0,00	17 510,00	17 510,00
65315	Formation	0,00	0,00		7 000,00	7 000,00	0,00	7 000,00	7 000,00
6541	Créances admises en non-valeur	0,00	0,00		15 000,00	15 000,00	0,00	15 000,00	15 000,00
6542	Créances éteintes	0,00	0,00		1 000,00	1 000,00	0,00	1 000,00	1 000,00
65568	Autres contributions	0,00	0,00		842 130,00	842 130,00	0,00	842 130,00	842 130,00
657351	Subv. fonct. GFP de rattachement	0,00	0,00		7 000,00	7 000,00	0,00	7 000,00	7 000,00
657363	Subv.Fonct. CCAS/CIAS	0,00	0,00		32 000,00	32 000,00	0,00	32 000,00	32 000,00
65748	Subv.fonct.autres personnes droit privé	0,00	0,00		1 044 488,00	1 044 488,00	0,00	1 044 488,00	1 044 488,00
65818	Autres	0,00	0,00		5 500,00	5 500,00	0,00	5 500,00	5 500,00
6583	Int. moratoires et pénalités sur marchés	0,00	0,00		1 000,00	1 000,00	0,00	1 000,00	1 000,00
65888	Autres	0,00	0,00		40 655,00	40 655,00	0,00	40 655,00	40 655,00
6586	Frais fonctionnement des groupes d'élus	0,00	0,00		0,00	0,00		0,00	0,00
Total des dépenses de gestion des services		0,00	0,00	0,00	23 609 297,00	23 609 297,00	0,00	23 609 297,00	23 609 297,00
66	Charges financières	0,00	0,00		145 000,00	145 000,00		145 000,00	145 000,00



Chap. / art. (1)	Libellé	Pour mémoire, budget précédent (2)	RAR N-1 I	Vote de l'assemblée sur les AE lors de la séance budgétaire (3)	Propositions nouvelles	Vote de l'assemblée II	Pour information Crédits gérés dans le cadre d'une AE	Crédits gérés hors AE	Vote) III = I + II
66111	Intérêts réglés à l'échéance	0,00	0,00		130 000,00	130 000,00		130 000,00	130 000,00
66112	Intérêts - Rattachement des ICNE	0,00	0,00		15 000,00	15 000,00		15 000,00	15 000,00
67	Charges spécifiques (4)	0,00	0,00		10 500,00	10 500,00		10 500,00	10 500,00
673	Titres annulés (sur exercices antérieurs	0,00	0,00		10 500,00	10 500,00		10 500,00	10 500,00
68	Dotations aux provisions, dépréciations (semi-budgétaires) (4)	0,00			0,00	0,00		0,00	0,00
022	Dépenses imprévues (dans le cadre d'une AE)			0,00					
Total des charges financières et spécifiques		0,00	0,00	0,00	155 500,00	155 500,00		155 500,00	155 500,00
Total des dépenses réelles		0,00	0,00	0,00	23 764 797,00	23 764 797,00	0,00	23 764 797,00	23 764 797,00
023	Virement à la section d'investissement	0,00			890 290,31	890 290,31		890 290,31	890 290,31
042	Opérations ordre transf. entre sections (6) (7) (8)	0,00			610 000,00	610 000,00		610 000,00	610 000,00
6811	Dot. amort. immos incorporelles	0,00			610 000,00	610 000,00		610 000,00	610 000,00
043	Opérations ordre intérieur de la section (7) (9)	0,00			0,00	0,00		0,00	0,00
Total des dépenses d'ordre		0,00			1 500 290,31	1 500 290,31		1 500 290,31	1 500 290,31

Détail du calcul des ICNE au compte 66112 (10)

Montant des ICNE de l'exercice	84 560,21
Montant des ICNE de l'exercice N-1	69 713,74
= Différence ICNE N – ICNE N-1	15 000,00

(1) Détailler les articles utilisés conformément au plan de comptes.

(2) Voir état I-B pour le contenu du budget précédent.

(3) Il s'agit des AE nouvelles qui sont votées lors de la séance d'adoption du budget. Cela concerne les AE relatives à de nouveaux engagements pluriannuels mais également les AE modifiant un stock d'AE existant.

(4) Hors dépenses imputées aux chapitres 016 et 017.

(5) Les dépenses de frais de personnel sont exclues des autorisations d'engagement.

(6) Les comptes 68 peuvent figurer dans le détail du chapitre si la collectivité a opté pour le régime des provisions budgétaires, conformément aux dispositions législatives et réglementaires applicables.

(7) Cf. définitions des chapitres des opérations d'ordre (DF 042 = RI 040) (DF 043 = RF 043).

(8) Aucune prévision budgétaire ne doit figurer aux articles 675 et 676 (cf. chapitre 024 « produit des cessions d'immobilisations »).

(9) Chapitre destiné à retracer les opérations particulières telles que les opérations de stocks ou liées à la tenue d'un inventaire permanent.

(10) Si le montant des ICNE de l'exercice est inférieur au montant de l'exercice N-1, le montant du compte 66112 sera négatif.

III – VOTE DU BUDGET

SECTION DE FONCTIONNEMENT – RECETTES – DETAIL PAR ARTICLE

Chap / art. (1)	Libellé	Pour mémoire, budget précédent (2)	RAR N-1 I	Propositions nouvelles	Vote de l'assemblée II	Total (RAR N-1 + Vote) III = I + II
TOTAL		0,00	0,00	24 903 401,00	24 903 401,00	24 903 401,00
013	Atténuations de charges (3)	0,00	0,00	109 555,00	109 555,00	109 555,00
6419	Remboursements rémunérations personnel	0,00	0,00	95 555,00	95 555,00	95 555,00
6459	Remb.charges sécu.sociale et prévoyance	0,00	0,00	14 000,00	14 000,00	14 000,00
016	APA	0,00	0,00	0,00	0,00	0,00
017	RSA / Régularisations de RMI	0,00	0,00	0,00	0,00	0,00
70	Prod. services, domaine, ventes diverses	0,00	0,00	854 103,00	854 103,00	854 103,00
70311	Concessions cimetières (produit net)	0,00	0,00	8 000,00	8 000,00	8 000,00
70323	Red. occupation dom. public	0,00	0,00	143 923,00	143 923,00	143 923,00
7062	Redevances services à caractère culturel	0,00	0,00	5 000,00	5 000,00	5 000,00
70631	Redevances services à caractère sportif	0,00	0,00	180,00	180,00	180,00
70632	Redevances services à caractère loisir	0,00	0,00	70 000,00	70 000,00	70 000,00
7066	Redevances services à caractère social	0,00	0,00	259 000,00	259 000,00	259 000,00
7067	Redev. services périscolaires et enseign	0,00	0,00	303 000,00	303 000,00	303 000,00
7088	Produits activités annexes (abonnements)	0,00	0,00	65 000,00	65 000,00	65 000,00
73	Impôts et taxes (sauf 731)	0,00	0,00	11 683 090,00	11 683 090,00	11 683 090,00
73211	Attribution de compensation	0,00	0,00	11 449 830,00	11 449 830,00	11 449 830,00
73221	FNGIR	0,00	0,00	1 260,00	1 260,00	1 260,00
732221	Fonds péréquation ress. com. et intercom	0,00	0,00	232 000,00	232 000,00	232 000,00
731	Fiscalité locale	0,00	0,00	5 309 860,00	5 309 860,00	5 309 860,00
73111	Impôts directs locaux	0,00	0,00	4 927 260,00	4 927 260,00	4 927 260,00
73123	Taxe com add droit mut ou pub foncière	0,00	0,00	150 000,00	150 000,00	150 000,00
73132	Taxe sur les pylônes électriques	0,00	0,00	33 000,00	33 000,00	33 000,00
73141	Taxe sur la conso. finale d'électricité	0,00	0,00	172 000,00	172 000,00	172 000,00
73154	Droits de place	0,00	0,00	5 600,00	5 600,00	5 600,00
73174	Taxe locale sur la publicité extérieure	0,00	0,00	22 000,00	22 000,00	22 000,00
74	Dotations et participations (3)	0,00	0,00	5 410 236,00	5 410 236,00	5 410 236,00
741123	DSU des communes	0,00	0,00	3 073 615,00	3 073 615,00	3 073 615,00
744	FCTVA	0,00	0,00	20 000,00	20 000,00	20 000,00
74718	Autres participations Etat	0,00	0,00	299 545,00	299 545,00	299 545,00
7472	Participation régions	0,00	0,00	39 500,00	39 500,00	39 500,00
7473	Participation départements	0,00	0,00	74 476,00	74 476,00	74 476,00
7478222	Participation Caisses alloc. familiales	0,00	0,00	584 100,00	584 100,00	584 100,00
74833	Etat-Compens.exonération taxes foncières	0,00	0,00	1 310 000,00	1 310 000,00	1 310 000,00
7485	Dotation pour les titres sécurisés	0,00	0,00	9 000,00	9 000,00	9 000,00
75	Autres produits de gestion courante (3)	0,00	0,00	614 307,00	614 307,00	614 307,00
752	Revenus des immeubles	0,00	0,00	385 027,00	385 027,00	385 027,00

Chap / art. (1)	Libellé	Pour mémoire, budget précédent (2)	RAR N-1 I	Propositions nouvelles	II	III = I + II
755	Dédits et pénalités perçus	0,00	0,00	2 500,00	2 500,00	2 500,00
75888	Autres	0,00	0,00	226 780,00	226 780,00	226 780,00
Total des recettes de gestion des services		0,00	0,00	23 981 151,00	23 981 151,00	23 981 151,00
76	Produits financiers	0,00	0,00	15 000,00	15 000,00	15 000,00
76238	Remb. Int. emprunts transf. autres tiers	0,00	0,00	15 000,00	15 000,00	15 000,00
77	Produits spécifiques (3)	0,00	0,00	2 000,00	2 000,00	2 000,00
773	Mandats annulés (exercices antérieurs)	0,00	0,00	2 000,00	2 000,00	2 000,00
78	Reprises amort., dépréciations, prov. (semi-budgétaires) (3)	0,00		650 000,00	650 000,00	650 000,00
7815	Rep. prov. charges fonctionnt courant	0,00		650 000,00	650 000,00	650 000,00
Total des recettes réelles		0,00	0,00	24 648 151,00	24 648 151,00	24 648 151,00
042	Opérations ordre transf. entre sections (4) (5) (6)	0,00		255 250,00	255 250,00	255 250,00
722	Immobilisations corporelles	0,00		190 000,00	190 000,00	190 000,00
77681	Neutralisation des amortissements	0,00		60 250,00	60 250,00	60 250,00
777	Rec... subv inv transférées cpte résult	0,00		5 000,00	5 000,00	5 000,00
043	Opérations ordre intérieur de la section (4) (7)	0,00		0,00	0,00	0,00
Total des recettes d'ordre		0,00		255 250,00	255 250,00	255 250,00

Détail du calcul de la taxe départementale de publicité foncière pour les collectivités dites « surfiscalisées » (compte 73121) (8)

Montant brut	0,00
Compensation	0,00
Montant net	0,00

Détail du calcul des ICNE au compte 7622 (9)

Montant des ICNE de l'exercice	0,00
Montant des ICNE de l'exercice N-1	0,00
= Différence ICNE N – ICNE N-1	0,00

(1) Détailler les articles utilisés conformément au plan de comptes.

(2) Voir état I-B pour le contenu du budget précédent.

(3) Hors recettes imputées aux chapitres 016 et 017.

(4) Cf. définitions du chapitre des opérations d'ordre (RF 042 = DI 040) (RF 043 = DF 043).

(5) Aucune prévision budgétaire ne doit figurer aux articles 775 et 776 (cf. chapitre 024 « produit des cessions d'immobilisations »).

(6) Les comptes 78 peuvent figurer dans le détail du chapitre si la collectivité a opté pour le régime des provisions budgétaires, conformément aux dispositions législatives et réglementaires applicables.

(7) Ce chapitre est destiné à retracer les opérations particulières telles que les opérations de stocks ou liées à la tenue d'un inventaire permanent simplifié.

(8) Destiné à retracer le prélèvement de la part non départementale de la taxe.

(9) Si le montant des ICNE de l'exercice est inférieur au montant de l'exercice N-1, le montant du compte 7622 sera négatif.

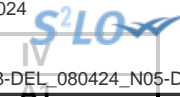

IV – ANNEXES

A – PRESENTATION CROISEE – SECTION D'INVESTISSEMENT – VUE D'ENSEMBLE

Chapitre nature	Libellé	01 Opérations non ventilables	0 Services généraux (hors 01 et Gestion des fonds européens)	0-5 Gestion des fonds européens	1 Sécurité	2 Enseign., formation prof., apprentissage	3 Cult., vie soc., jeun., sports, loisirs	4 Santé et action sociale (hors RSA)	4-4 RSA
DEPENSES		583 700,00	1 324 189,00	0,00	330,00	548 825,00	625 833,00	281 275,00	0,00
10	Dotations, fonds divers et réserves	1 000,00	0,00	0,00	0,00	0,00	0,00	0,00	0,00
13	Subventions d'investissement	0,00	0,00	0,00	0,00	0,00	0,00	0,00	0,00
16	Emprunts et dettes assimilées	512 000,00	0,00	0,00	0,00	0,00	0,00	0,00	0,00
18	Cpte de liaison : affectation (BA,régie)	0,00	0,00	0,00	0,00	0,00	0,00	0,00	0,00
20	Immobilisations incorporelles (sauf 204)	0,00	37 680,00	0,00	0,00	0,00	0,00	0,00	0,00
204	Subventions d'équipement versées	0,00	2 000,00	0,00	0,00	0,00	0,00	0,00	0,00
21	Immobilisations corporelles	0,00	1 284 509,00	0,00	330,00	548 825,00	305 833,00	281 275,00	0,00
22	Immobilisations reçues en affectation	0,00	0,00	0,00	0,00	0,00	0,00	0,00	0,00
23	Immobilisations en cours (sauf 2324)	0,00	0,00	0,00	0,00	0,00	320 000,00	0,00	0,00
26	Participations et créances rattachées	70 700,00	0,00	0,00	0,00	0,00	0,00	0,00	0,00
27	Autres immobilisations financières	0,00	0,00	0,00	0,00	0,00	0,00	0,00	0,00
45	Opérations pour compte de tiers	0,00	0,00	0,00	0,00	0,00	0,00	0,00	0,00
RECETTES		5 282 878,64	241 285,00	0,00	0,00	4 418,00	62 571,00	194 487,00	0,00
024	Produits des cessions d'immobilisations	92 207,00	0,00	0,00	0,00	0,00	0,00	0,00	0,00
10	Dotations, fonds divers et réserves	2 778 670,95	0,00	0,00	0,00	0,00	0,00	0,00	0,00
13	Subventions d'investissement	40 000,00	241 285,00	0,00	0,00	4 418,00	62 571,00	194 487,00	0,00
16	Emprunts et dettes assimilées	2 372 000,69	0,00	0,00	0,00	0,00	0,00	0,00	0,00
18	Cpte de liaison : affectation (BA,régie)	0,00	0,00	0,00	0,00	0,00	0,00	0,00	0,00
20	Immobilisations incorporelles (sauf 204)	0,00	0,00	0,00	0,00	0,00	0,00	0,00	0,00
204	Subventions d'équipement versées	0,00	0,00	0,00	0,00	0,00	0,00	0,00	0,00
21	Immobilisations corporelles	0,00	0,00	0,00	0,00	0,00	0,00	0,00	0,00
22	Immobilisations reçues en affectation	0,00	0,00	0,00	0,00	0,00	0,00	0,00	0,00
23	Immobilisations en cours (sauf 2324)	0,00	0,00	0,00	0,00	0,00	0,00	0,00	0,00
26	Participations et créances rattachées	0,00	0,00	0,00	0,00	0,00	0,00	0,00	0,00
27	Autres immobilisations financières	0,00	0,00	0,00	0,00	0,00	0,00	0,00	0,00
45	Opérations pour compte de tiers	0,00	0,00	0,00	0,00	0,00	0,00	0,00	0,00

IV – ANNEXES

A – PRESENTATION CROISEE – SECTION D'INVESTISSEMENT – VUE D'ENSEMBLE (suite)

IV

A1

Chapitre nature	Libellé	5 Aménagement des territoires et habitat	6 Action économique	7 Environnement	8 Transports	9 Fonction en réserve	TOTAL
DEPENSES		2 370 272,00	0,00	0,00	296 500,00		6 030 924,00
10	Dotations, fonds divers et réserves	0,00	0,00	0,00	0,00		1 000,00
13	Subventions d'investissement	0,00	0,00	0,00	0,00		0,00
16	Emprunts et dettes assimilées	0,00	0,00	0,00	0,00		512 000,00
18	Cpte de liaison : affectation (BA,régie)	0,00	0,00	0,00	0,00		0,00
20	Immobilisations incorporelles (sauf 204)	0,00	0,00	0,00	0,00		37 680,00
204	Subventions d'équipement versées	40 000,00	0,00	0,00	0,00		42 000,00
21	Immobilisations corporelles	924 942,00	0,00	0,00	296 500,00		3 642 214,00
22	Immobilisations reçues en affectation	0,00	0,00	0,00	0,00		0,00
23	Immobilisations en cours (sauf 2324)	1 405 330,00	0,00	0,00	0,00		1 725 330,00
26	Participations et créances rattachées	0,00	0,00	0,00	0,00		70 700,00
27	Autres immobilisations financières	0,00	0,00	0,00	0,00		0,00
45	Opérations pour compte de tiers	0,00	0,00	0,00	0,00		0,00
RECETTES		1 063 915,00	0,00	0,00	0,00		6 849 554,64
024	Produits des cessions d'immobilisations	0,00	0,00	0,00	0,00		92 207,00
10	Dotations, fonds divers et réserves	0,00	0,00	0,00	0,00		2 778 670,95
13	Subventions d'investissement	1 063 915,00	0,00	0,00	0,00		1 606 676,00
16	Emprunts et dettes assimilées	0,00	0,00	0,00	0,00		2 372 000,69
18	Cpte de liaison : affectation (BA,régie)	0,00	0,00	0,00	0,00		0,00
20	Immobilisations incorporelles (sauf 204)	0,00	0,00	0,00	0,00		0,00
204	Subventions d'équipement versées	0,00	0,00	0,00	0,00		0,00
21	Immobilisations corporelles	0,00	0,00	0,00	0,00		0,00
22	Immobilisations reçues en affectation	0,00	0,00	0,00	0,00		0,00
23	Immobilisations en cours (sauf 2324)	0,00	0,00	0,00	0,00		0,00
26	Participations et créances rattachées	0,00	0,00	0,00	0,00		0,00
27	Autres immobilisations financières	0,00	0,00	0,00	0,00		0,00

Envoyé en préfecture le 15/04/2024
 Reçu en préfecture le 15/04/2024
 Publié le 15/04/2024
 ID : 060-216004101-20240408-DEL_080424_N05-DE



Chapitre nature	Libellé	5 Aménagement des territoires et habitat	6 Action économique	7 Environnement	8 Transports		
45	Opérations pour compte de tiers	0,00	0,00	0,00	0,00		0,00

IV – ANNEXES

A – PRESENTATION CROISEE – SECTION D'INVESTISSEMENT – PRESENTATION DETAILLEE

01 – OPERATIONS NON VENTILABLES

Article / compte nature (1)	Libellé	01 Opérations non ventilables
DEPENSES		583 700,00
102	Dotations et fonds d'investissement	1 000,00
164	Emprunts auprès des états financiers	507 500,00
165	Dépôts et cautionnements reçus	2 000,00
168	Autres emprunts et dettes assimilées	2 500,00
261	Titres de participation	70 700,00
RECETTES		5 282 878,64
024	Produits des cessions d'immobilisations	92 207,00
102	Dotations et fonds d'investissement	715 000,00
106	Réserves	2 063 670,95
134	Fonds affectés à l'équipement non amort.	40 000,00
164	Emprunts auprès des états financiers	2 370 000,69
165	Dépôts et cautionnements reçus	2 000,00

(1) Détailler les comptes à trois chiffres.

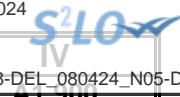

IV – ANNEXES

A – PRESENTATION CROISEE – SECTION D'INVESTISSEMENT – PRESENTATION DETAILLEE

FONCTION 0 – Services généraux

Article / compte nature (1)	Libellé	02 Administration générale							
		020 Admin. générale de la collectivité	021 Personnel non ventilé	022 Information, communication, publicité	023 Fêtes et cérémonies	024 Aide aux associations	025 Cimetières et pompes funèbres	026 Administration générale de l'Etat	028 Autres moyens généraux
DEPENSES		1 095 144,00	0,00	45,00	13 764,00	0,00	212 736,00	2 500,00	0,00
203	Frais d'études, recherche, développement	0,00	0,00	0,00	0,00	0,00	21 680,00	0,00	0,00
204	Subventions d'équipement versées	2 000,00	0,00	0,00	0,00	0,00	0,00	0,00	0,00
205	Licences, procédés, droits similaires	16 000,00	0,00	0,00	0,00	0,00	0,00	0,00	0,00
211	Terrains	0,00	0,00	0,00	0,00	0,00	107 856,00	0,00	0,00
213	Constructions	829 307,00	0,00	0,00	3 000,00	0,00	83 200,00	0,00	0,00
215	Installat ^o , matériel, outillage techniq.	2 480,00	0,00	0,00	0,00	0,00	0,00	0,00	0,00
218	Autres immobilisations corporelles	245 357,00	0,00	45,00	10 764,00	0,00	0,00	2 500,00	0,00
RECETTES		233 305,00	0,00	0,00	0,00	0,00	7 980,00	0,00	0,00
131	Subv inv rattachées aux actifs amort	1 640,00	0,00	0,00	0,00	0,00	0,00	0,00	0,00
132	Subv inv rattachées aux actifs non amort	231 665,00	0,00	0,00	0,00	0,00	7 980,00	0,00	0,00

(1) Détailler les comptes à trois chiffres.

IV – ANNEXES

A – PRESENTATION CROISEE – SECTION D’INVESTISSEMENT – PRESENTATION DETAILLEE

A1.900

FONCTION 0 – Services généraux (suite 1)

Article / compte nature (1)	Libellé	03 Conseils						
		031 Assemblée délibérante	032 Conseil éco.,social région./Conseil dév.	033 Conseil cult., édu., env.	034 Conseil éco.,soc.,environ.,culture,éduc.		035 Conseil de territoire	038 Autres instances
					0341 Section éco., sociale et environnem.	0342 Section culture, éducation et sports		
DEPENSES		0,00	0,00	0,00	0,00	0,00	0,00	0,00
203	Frais d'études, recherche, développement	0,00	0,00	0,00	0,00	0,00	0,00	0,00
204	Subventions d'équipement versées	0,00	0,00	0,00	0,00	0,00	0,00	0,00
205	Licences, procédés, droits similaires	0,00	0,00	0,00	0,00	0,00	0,00	0,00
211	Terrains	0,00	0,00	0,00	0,00	0,00	0,00	0,00
213	Constructions	0,00	0,00	0,00	0,00	0,00	0,00	0,00
215	Installat°, matériel, outillage techniq.	0,00	0,00	0,00	0,00	0,00	0,00	0,00
218	Autres immobilisations corporelles	0,00	0,00	0,00	0,00	0,00	0,00	0,00
RECETTES		0,00	0,00	0,00	0,00	0,00	0,00	0,00
131	Subv inv rattachées aux actifs amort	0,00	0,00	0,00	0,00	0,00	0,00	0,00
132	Subv inv rattachées aux actifs non amort	0,00	0,00	0,00	0,00	0,00	0,00	0,00

(1) Détailler les comptes à trois chiffres.

IV – ANNEXES

A – PRESENTATION CROISEE – SECTION D'INVESTISSEMENT – PRESENTATION DETAILLEE

IV

A1.900

FONCTION 0 – Services généraux (suite 2)

Article / compte nature (1)	Libellé	04 Coop.décent.act° interrég.eur.intern.					TOTAL DU CHAPITRE
		041 Action relevant de la subvention globale	042 Actions interrégionales	043 Actions européennes	044 Aide publique au développement	048 Autres actions	
DEPENSES		0,00	0,00	0,00	0,00	0,00	1 324 189,00
203	Frais d'études, recherche, développement	0,00	0,00	0,00	0,00	0,00	21 680,00
204	Subventions d'équipement versées	0,00	0,00	0,00	0,00	0,00	2 000,00
205	Licences, procédés, droits similaires	0,00	0,00	0,00	0,00	0,00	16 000,00
211	Terrains	0,00	0,00	0,00	0,00	0,00	107 856,00
213	Constructions	0,00	0,00	0,00	0,00	0,00	915 507,00
215	Installat°, matériel, outillage techniq.	0,00	0,00	0,00	0,00	0,00	2 480,00
218	Autres immobilisations corporelles	0,00	0,00	0,00	0,00	0,00	258 666,00
RECETTES		0,00	0,00	0,00	0,00	0,00	241 285,00
131	Subv inv rattachées aux actifs amort	0,00	0,00	0,00	0,00	0,00	1 640,00
132	Subv inv rattachées aux actifs non amort	0,00	0,00	0,00	0,00	0,00	239 645,00

(1) Détailler les comptes à trois chiffres.

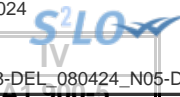

IV – ANNEXES

A – PRESENTATION CROISEE – SECTION D'INVESTISSEMENT – PRESENTATION DETAILLEE

FONCTION 0-5 – Gestion des fonds européens

Article / compte nature (1)	Libellé	051 FSE	052 FEDER	058 Autres		TOTAL DU CHAPITRE
				0580 FEADER	0581 FEAMP	
	DEPENSES	0,00	0,00	0,00	0,00	0,00
	RECETTES	0,00	0,00	0,00	0,00	0,00

(1) Détailler les comptes à trois chiffres.

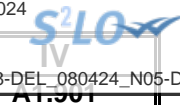

IV – ANNEXES

A – PRESENTATION CROISEE – SECTION D’INVESTISSEMENT – PRESENTATION DETAILLEE

FONCTION 1 – Sécurité

Article / compte nature (1)	Libellé	10 Services communs	11 Police, sécurité, justice	12 Incendie et secours	13 Hygiène et salubrité publique	18 Autres interv. protect. personnes, biens	TOTAL DU CHAPITRE
	DEPENSES	330,00	0,00	0,00	0,00	0,00	330,00
218	Autres immobilisations corporelles	330,00	0,00	0,00	0,00	0,00	330,00
	RECETTES	0,00	0,00	0,00	0,00	0,00	0,00

(1) Détailler les comptes à trois chiffres.

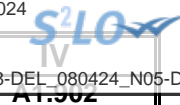

IV – ANNEXES

A – PRESENTATION CROISEE – SECTION D'INVESTISSEMENT – PRESENTATION DETAILLEE

FONCTION 2 – Enseignement, formation professionnelle et apprentissage

Article / compte nature (1)	Libellé	20	21			22			23	24
		Services communs	Enseignement du premier degré			Enseignement du second degré				
		201	211	212	213	221	222	223		
		Services communs	Ecoles maternelles	Ecoles primaires	Classes regroupées	Collèges	Lycées publics	Lycées privés	Enseignement supérieur	Cités scolaires
DEPENSES		0,00	0,00	0,00	534 225,00	0,00	0,00	0,00	0,00	0,00
213	Constructions	0,00	0,00	0,00	494 650,00	0,00	0,00	0,00	0,00	0,00
218	Autres immobilisations corporelles	0,00	0,00	0,00	39 575,00	0,00	0,00	0,00	0,00	0,00
RECETTES		0,00	0,00	0,00	1 418,00	0,00	0,00	0,00	0,00	0,00
131	Subv inv rattachées aux actifs amort	0,00	0,00	0,00	1 418,00	0,00	0,00	0,00	0,00	0,00

(1) Détailler les comptes à trois chiffres.



IV – ANNEXES

A – PRESENTATION CROISEE – SECTION D'INVESTISSEMENT – PRESENTATION DETAILLEE

IV

A1.902

FONCTION 2 – Enseignement, formation professionnelle et apprentissage (suite 1)

Article / compte nature (1)	Libellé	25 Formation professionnelle												258 Autres
		251 Insertion sociale et professionnelle	252 Formation professionnalisante personnes	253 Formation certifiante des personnes	254 Formation des actifs occupés	255 Rémunération des stagiaires	256 CNFPT - Formation des actifs occupés					257 CFNPT et CDG - missions spécifiques		
							2561 Missions statutaires et réglementaires	2562 Développement des compétences	2563 Évolution et transition professionnelle	2564 Organisation des activités pédagogiques	2565 Autres	2571 Concours	2572 Missions administratives	
	DEPENSES	0,00	0,00	0,00	0,00	0,00	0,00	0,00	0,00	0,00	0,00	0,00	0,00	0,00
213	Constructions	0,00	0,00	0,00	0,00	0,00	0,00	0,00	0,00	0,00	0,00	0,00	0,00	0,00
218	Autres immobilisations corporelles	0,00	0,00	0,00	0,00	0,00	0,00	0,00	0,00	0,00	0,00	0,00	0,00	0,00
	RECETTES	0,00	0,00	0,00	0,00	0,00	0,00	0,00	0,00	0,00	0,00	0,00	0,00	0,00
131	Subv inv rattachées aux actifs amort	0,00	0,00	0,00	0,00	0,00	0,00	0,00	0,00	0,00	0,00	0,00	0,00	0,00

(1) Détailler les comptes à trois chiffres.

IV – ANNEXES

A – PRESENTATION CROISEE – SECTION D'INVESTISSEMENT – PRESENTATION DETAILLEE

IV

A1.902

FONCTION 2 – Enseignement, formation professionnelle et apprentissage (suite 2)

Article / compte nature (1)	Libellé	26 Apprentissage	27 Formation sanitaire et sociale	28 Autres services périscolaires et annexes					29 Sécurité	TOTAL DU CHAPITRE
				281 Hébergement et restauration scolaires	282 Sport scolaire	283 Médecine scolaire	284 Classes de découverte	288 Autre service annexe de l'enseignement		
DEPENSES		0,00	0,00	14 600,00	0,00	0,00	0,00	0,00	0,00	548 825,00
213	Constructions	0,00	0,00	0,00	0,00	0,00	0,00	0,00	0,00	494 650,00
218	Autres immobilisations corporelles	0,00	0,00	14 600,00	0,00	0,00	0,00	0,00	0,00	54 175,00
RECETTES		0,00	0,00	3 000,00	0,00	0,00	0,00	0,00	0,00	4 418,00
131	Subv inv rattachées aux actifs amort	0,00	0,00	3 000,00	0,00	0,00	0,00	0,00	0,00	4 418,00

(1) Détailler les comptes à trois chiffres.

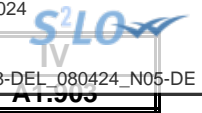

IV – ANNEXES

A – PRESENTATION CROISEE – SECTION D’INVESTISSEMENT – PRESENTATION DETAILLEE

FONCTION 3 – Culture, vie sociale, jeunesse, sports et loisirs

Article / compte nature (1)	Libellé	30 Services communs	31 Culture							
			311 Activités artist.,actions et manif.cult.	312 Patrimoine	313 Bibliothèques, médiathèques	314 Musées	315 Services d'archives	316 Théâtres et spectacles vivants	317 Cinémas et autres salles de spectacles	318 Archéologie préventive
DEPENSES		0,00	28 000,00	37 500,00	11 633,00	0,00	250,00	0,00	40 000,00	0,00
213	Constructions	0,00	25 000,00	37 500,00	6 600,00	0,00	0,00	0,00	40 000,00	0,00
215	Installat°, matériel, outillage techniq.	0,00	0,00	0,00	0,00	0,00	0,00	0,00	0,00	0,00
218	Autres immobilisations corporelles	0,00	3 000,00	0,00	5 033,00	0,00	250,00	0,00	0,00	0,00
231	Immobilisations corporelles en cours	0,00	0,00	0,00	0,00	0,00	0,00	0,00	0,00	0,00
RECETTES		0,00	0,00	0,00	501,00	0,00	0,00	0,00	0,00	0,00
131	Subv inv rattachées aux actifs amort	0,00	0,00	0,00	501,00	0,00	0,00	0,00	0,00	0,00
132	Subv inv rattachées aux actifs non amort	0,00	0,00	0,00	0,00	0,00	0,00	0,00	0,00	0,00

(1) Détailler les comptes à trois chiffres.

IV – ANNEXES

A – PRESENTATION CROISEE – SECTION D'INVESTISSEMENT – PRESENTATION DETAILLEE

IV

A1.903

FONCTION 3 – Culture, vie sociale, jeunesse, sports et loisirs (suite 1)

Article / compte nature (1)	Libellé	32 Sports (autres que scolaires)					
		321 Salles de sport, gymnases	322 Stades	323 Piscines	324 Centres de formation sportifs	325 Autres équipements sportifs ou loisirs	326 Manifestations sportives
DEPENSES		31 000,00	397 000,00	0,00	0,00	0,00	0,00
213	Constructions	31 000,00	62 300,00	0,00	0,00	0,00	0,00
215	Installat°, matériel, outillage techniq.	0,00	14 700,00	0,00	0,00	0,00	0,00
218	Autres immobilisations corporelles	0,00	0,00	0,00	0,00	0,00	0,00
231	Immobilisations corporelles en cours	0,00	320 000,00	0,00	0,00	0,00	0,00
RECETTES		0,00	40 000,00	0,00	0,00	0,00	0,00
131	Subv inv rattachées aux actifs amort	0,00	0,00	0,00	0,00	0,00	0,00
132	Subv inv rattachées aux actifs non amort	0,00	40 000,00	0,00	0,00	0,00	0,00

(1) Détailler les comptes à trois chiffres.

IV – ANNEXES

A – PRESENTATION CROISEE – SECTION D'INVESTISSEMENT – PRESENTATION DETAILLEE

IV

A1.903

FONCTION 3 – Culture, vie sociale, jeunesse, sports et loisirs (suite 2)

Article / compte nature (1)	Libellé	33 Jeunesse (action socio-éduc.) et loisirs			34 Vie sociale et citoyenne		39 Sécurité	TOTAL DU CHAPITRE
		331 Centres de loisirs	332 Colonies de vacances	338 Autres activités pour les jeunes	341 Egalité entre les femmes et les hommes	348 Autres		
DEPENSES		80 450,00	0,00	0,00	0,00	0,00	0,00	625 833,00
213	Constructions	77 000,00	0,00	0,00	0,00	0,00	0,00	279 400,00
215	Installat*, matériel, outillage techniq.	0,00	0,00	0,00	0,00	0,00	0,00	14 700,00
218	Autres immobilisations corporelles	3 450,00	0,00	0,00	0,00	0,00	0,00	11 733,00
231	Immobilisations corporelles en cours	0,00	0,00	0,00	0,00	0,00	0,00	320 000,00
RECETTES		22 070,00	0,00	0,00	0,00	0,00	0,00	62 571,00
131	Subv inv rattachées aux actifs amort	1 150,00	0,00	0,00	0,00	0,00	0,00	1 651,00
132	Subv inv rattachées aux actifs non amort	20 920,00	0,00	0,00	0,00	0,00	0,00	60 920,00

(1) Détailler les comptes à trois chiffres.

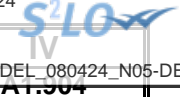

IV – ANNEXES

A – PRESENTATION CROISEE – SECTION D'INVESTISSEMENT – PRESENTATION DETAILLEE

FONCTION 4 – Santé et action sociale (hors RSA)

Article / compte nature (1)	Libellé	41 Santé					
		410 Services communs	411 PMI et planification familiale	412 Prévention et éducation pour la santé	413 Sécurité alimentaire	414 Dispensaires et autres éta sanitaires	418 Autres actions
DEPENSES		0,00	0,00	0,00	0,00	0,00	0,00
213	Constructions	0,00	0,00	0,00	0,00	0,00	0,00
218	Autres immobilisations corporelles	0,00	0,00	0,00	0,00	0,00	0,00
RECETTES		0,00	0,00	0,00	0,00	0,00	0,00
131	Subv inv rattachées aux actifs amort	0,00	0,00	0,00	0,00	0,00	0,00
132	Subv inv rattachées aux actifs non amort	0,00	0,00	0,00	0,00	0,00	0,00

(1) Détailler les comptes à trois chiffres.



IV – ANNEXES

A – PRESENTATION CROISEE – SECTION D'INVESTISSEMENT – PRESENTATION DETAILLEE

IV

A1.904

FONCTION 4 – Santé et action sociale (hors RSA) (suite 1)

Article / compte nature (1)	Libellé	42 Action sociale							
		420 Services communs	421 Famille et enfance				422 Petite enfance		
			4211 Actions en faveur de la maternité	4212 Aides à la famille	4213 Aides sociales à l'enfance	4214 Adolescence	4221 Crèches et garderies	4222 Multi accueil	4228 Autres actions pour la petite enfance
DEPENSES		83 500,00	0,00	2 395,00	50 000,00	0,00	9 300,00	3 480,00	0,00
213	Constructions	83 500,00	0,00	2 000,00	50 000,00	0,00	4 500,00	0,00	0,00
218	Autres immobilisations corporelles	0,00	0,00	395,00	0,00	0,00	4 800,00	3 480,00	0,00
RECETTES		0,00	0,00	0,00	22 155,00	0,00	2 400,00	1 740,00	0,00
131	Subv inv rattachées aux actifs amort	0,00	0,00	0,00	0,00	0,00	2 400,00	1 740,00	0,00
132	Subv inv rattachées aux actifs non amort	0,00	0,00	0,00	22 155,00	0,00	0,00	0,00	0,00

(1) Détailler les comptes à trois chiffres.



IV – ANNEXES

A – PRESENTATION CROISEE – SECTION D'INVESTISSEMENT – PRESENTATION DETAILLEE

IV

A1.904

FONCTION 4 – Santé et action sociale (hors RSA) (suite 2)

Article / compte nature (1)	Libellé	42 Action sociale					TOTAL DU CHAPITRE	
		423 Personnes âgées			424 Personnes en difficulté	425 Personnes handicapées		428 Autres interventions sociales
		4231 Forfait autonomie	4232 Autres actions de prévention	4238 Autres actions pour les personnes âgées				
DEPENSES		0,00	0,00	132 600,00	0,00	0,00	281 275,00	
213	Constructions	0,00	0,00	128 000,00	0,00	0,00	268 000,00	
218	Autres immobilisations corporelles	0,00	0,00	4 600,00	0,00	0,00	13 275,00	
RECETTES		0,00	0,00	168 192,00	0,00	0,00	194 487,00	
131	Subv inv rattachées aux actifs amort	0,00	0,00	0,00	0,00	0,00	4 140,00	
132	Subv inv rattachées aux actifs non amort	0,00	0,00	168 192,00	0,00	0,00	190 347,00	

(1) Détailler les comptes à trois chiffres.

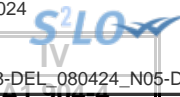

IV – ANNEXES

A – PRESENTATION CROISEE – SECTION D'INVESTISSEMENT – PRESENTATION DETAILLEE

FONCTION 4-4 – RSA

Article / compte nature (1)	Libellé	441 Insertion sociale	442 Santé	443 Logement	444 Insertion professionnelle	445 Evaluation des dépenses engagées	446 Dépenses de structure	447 RSA allocations	448 Autres dépenses au titre du RSA	TOTAL DU CHAPITRE
	DEPENSES	0,00	0,00	0,00	0,00	0,00	0,00	0,00	0,00	0,00
	RECETTES	0,00	0,00	0,00	0,00	0,00	0,00	0,00	0,00	0,00

(1) Détailler les comptes à trois chiffres.

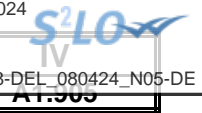

IV – ANNEXES

A – PRESENTATION CROISEE – SECTION D’INVESTISSEMENT – PRESENTATION DETAILLEE

FONCTION 5 – Aménagement des territoires et habitat

Article / compte nature (1)	Libellé	50	51						
		Services communs	Aménagement et services urbains						
		501	510	511	512	513	514	515	518
		Services communs	Services communs	Espaces verts urbains	Eclairage public	Art public	Electrification	Opérations d'aménagement	Autres actions d'aménagement urbain
DEPENSES		0,00	0,00	46 410,00	110 000,00	0,00	0,00	0,00	2 213 862,00
204	Subventions d'équipement versées	0,00	0,00	0,00	0,00	0,00	0,00	0,00	40 000,00
211	Terrains	0,00	0,00	0,00	0,00	0,00	0,00	0,00	288 552,00
212	Agencements et aménagements de terrains	0,00	0,00	44 500,00	0,00	0,00	0,00	0,00	0,00
215	Installat°, matériel, outillage techniq.	0,00	0,00	1 910,00	110 000,00	0,00	0,00	0,00	479 980,00
231	Immobilisations corporelles en cours	0,00	0,00	0,00	0,00	0,00	0,00	0,00	1 405 330,00
RECETTES		0,00	0,00	15 220,00	0,00	0,00	0,00	0,00	1 048 695,00
132	Subv inv rattachées aux actifs non amort	0,00	0,00	15 220,00	0,00	0,00	0,00	0,00	1 048 695,00

(1) Détailler les comptes à trois chiffres.

IV – ANNEXES

A – PRESENTATION CROISEE – SECTION D'INVESTISSEMENT – PRESENTATION DETAILLEE

IV

A1.905

FONCTION 5 – Aménagement des territoires et habitat (suite 1)

Article / compte nature (1)	Libellé	52 Politique de la ville	53 Agglomérations et villes moyennes	54 Espace rural et autres espaces de dév.	55 Habitat (Logement)				
					551 Parc privé de la collectivité	552 Aide au secteur locatif	553 Aide à l'accession à la propriété	554 Aire d'accueil des gens du voyage	555 Logement social
DEPENSES		0,00	0,00	0,00	0,00	0,00	0,00	0,00	0,00
204	Subventions d'équipement versées	0,00	0,00	0,00	0,00	0,00	0,00	0,00	0,00
211	Terrains	0,00	0,00	0,00	0,00	0,00	0,00	0,00	0,00
212	Agencements et aménagements de terrains	0,00	0,00	0,00	0,00	0,00	0,00	0,00	0,00
215	Installat°, matériel, outillage techniq.	0,00	0,00	0,00	0,00	0,00	0,00	0,00	0,00
231	Immobilisations corporelles en cours	0,00	0,00	0,00	0,00	0,00	0,00	0,00	0,00
RECETTES		0,00	0,00	0,00	0,00	0,00	0,00	0,00	0,00
132	Subv inv rattachées aux actifs non amort	0,00	0,00	0,00	0,00	0,00	0,00	0,00	0,00

(1) Détailler les comptes à trois chiffres.

IV – ANNEXES

A – PRESENTATION CROISEE – SECTION D'INVESTISSEMENT – PRESENTATION DETAILLEE

IV

A1.905

FONCTION 5 – Aménagement des territoires et habitat (suite 2)

Article / compte nature (1)	Libellé	56 Actions en faveur du littoral	57 Techno. de l'information et de la comm.	58 Autres actions		59 Sécurité	TOTAL DU CHAPITRE
				581 Réserves Foncières	588 Autres actions d'aménagement		
DEPENSES		0,00	0,00	0,00	0,00	0,00	2 370 272,00
204	Subventions d'équipement versées	0,00	0,00	0,00	0,00	0,00	40 000,00
211	Terrains	0,00	0,00	0,00	0,00	0,00	288 552,00
212	Agencements et aménagements de terrains	0,00	0,00	0,00	0,00	0,00	44 500,00
215	Installat°, matériel, outillage techniq.	0,00	0,00	0,00	0,00	0,00	591 890,00
231	Immobilisations corporelles en cours	0,00	0,00	0,00	0,00	0,00	1 405 330,00
RECETTES		0,00	0,00	0,00	0,00	0,00	1 063 915,00
132	Subv inv rattachées aux actifs non amort	0,00	0,00	0,00	0,00	0,00	1 063 915,00

(1) Détailler les comptes à trois chiffres.

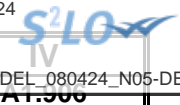

IV – ANNEXES

A – PRESENTATION CROISEE – SECTION D'INVESTISSEMENT – PRESENTATION DETAILLEE

FONCTION 6 – Action économique

Article / compte nature (1)	Libellé	60 Services communs	61 Interventions économiques transversales	62 Structure d'animation et de dév. éco.	63 Actions sectorielles			
					631 Agriculture, pêche et agro-alimentaire		632 Industrie, commerce et artisanat	633 Développement touristique
					6311 Laboratoire	6312 Autres		
	DEPENSES	0,00	0,00	0,00	0,00	0,00	0,00	0,00
	RECETTES	0,00	0,00	0,00	0,00	0,00	0,00	0,00

(1) Détailler les comptes à trois chiffres.



IV – ANNEXES

A – PRESENTATION CROISEE – SECTION D'INVESTISSEMENT – PRESENTATION DETAILLEE

IV

A1.906

FONCTION 6 – Action économique (suite)

Article / compte nature (1)	Libellé	64 Rayonnement, attractivité du territoire	65 Insertion éco. et éco.sociale, solidaire	66 Maintien et dév. des services publics	67 Recherche et innovation	68 Autres actions	TOTAL DU CHAPITRE
	DEPENSES	0,00	0,00	0,00	0,00	0,00	0,00
	RECETTES	0,00	0,00	0,00	0,00	0,00	0,00

(1) Détailler les comptes à trois chiffres.

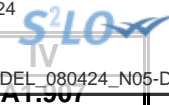

IV – ANNEXES

A – PRESENTATION CROISEE – SECTION D’INVESTISSEMENT – PRESENTATION DETAILLEE

FONCTION 7 – Environnement

Article / compte nature (1)	Libellé	70 Services communs	71 Actions transversales	72 Actions déchets et propreté urbaine					
				720 Services communs collecte et propreté	721 Collecte et traitement des déchets			722 Propreté urbaine	
					7211 Actions prévention et sensibilisation	7212 Collecte des déchets	7213 Tri, valorisation, traitement déchets	7221 Actions prévention et sensibilisation	7222 Action propreté urbaine et nettoiemment
	DEPENSES	0,00	0,00	0,00	0,00	0,00	0,00	0,00	0,00
	RECETTES	0,00	0,00	0,00	0,00	0,00	0,00	0,00	0,00

(1) Détailler les comptes à trois chiffres.



IV – ANNEXES

A – PRESENTATION CROISEE – SECTION D'INVESTISSEMENT – PRESENTATION DETAILLEE

IV

A1.907

FONCTION 7 – Environnement (suite 1)

Article / compte nature (1)	Libellé	73 Actions en matière de gestion des eaux					74 Politique de l'air
		731 Politique de l'eau	732 Eau potable	733 Assainissement	734 Eaux pluviales	735 Lutte contre les inondations	
	DEPENSES	0,00	0,00	0,00	0,00	0,00	0,00
	RECETTES	0,00	0,00	0,00	0,00	0,00	0,00

(1) Détailler les comptes à trois chiffres.

IV – ANNEXES

A – PRESENTATION CROISEE – SECTION D'INVESTISSEMENT – PRESENTATION DETAILLEE

IV

A1.907

FONCTION 7 – Environnement (suite 2)

Article / compte nature (1)	Libellé	75 Politique de l'énergie					76	77	78	TOTAL DU CHAPITRE
		751 Réseaux de chaleur et de froid	752 Energie photovoltaïque	753 Energie éolienne	754 Energie hydraulique	758 Autres actions	Préserv. patrim. naturel,risques techno.	Environnement infrastructures transports	Autres actions	
DEPENSES		0,00	0,00	0,00	0,00	0,00	0,00	0,00	0,00	
RECETTES		0,00	0,00	0,00	0,00	0,00	0,00	0,00	0,00	

(1) Détailler les comptes à trois chiffres.

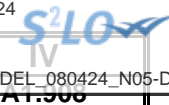

IV – ANNEXES

A – PRESENTATION CROISEE – SECTION D'INVESTISSEMENT – PRESENTATION DETAILLEE

FONCTION 8 – Transports

Article / compte nature (1)	Libellé	80 Services communs	81 Transports scolaires	82 Transports publics de voyageurs						
				820 Services communs	821 Transport sur route	822 Transport ferroviaire	823 Transport fluvial	824 Transport maritime	825 Transport aérien	828 Autres transports
	DEPENSES	0,00	0,00	0,00	0,00	0,00	0,00	0,00	0,00	0,00
215	Installat ^o , matériel, outillage techniq.	0,00	0,00	0,00	0,00	0,00	0,00	0,00	0,00	0,00
	RECETTES	0,00	0,00	0,00	0,00	0,00	0,00	0,00	0,00	0,00

(1) Détailler les comptes à trois chiffres.



IV – ANNEXES

A – PRESENTATION CROISEE – SECTION D'INVESTISSEMENT – PRESENTATION DETAILLEE

IV

A1.908

FONCTION 8 – Transports (suite 1)

Article / compte nature (1)	Libellé	83						838
		Transports de marchandises						
		830	831	832	833	834	835	
		Services communs	Fret routier	Fret ferroviaire	Fret fluvial	Fret maritime	Fret aérien	Autres transports
	DEPENSES	0,00	0,00	0,00	0,00	0,00	0,00	0,00
215	Installat*, matériel, outillage techniq.	0,00	0,00	0,00	0,00	0,00	0,00	0,00
	RECETTES	0,00	0,00	0,00	0,00	0,00	0,00	0,00

(1) Détailler les comptes à trois chiffres.



IV – ANNEXES

A – PRESENTATION CROISEE – SECTION D'INVESTISSEMENT – PRESENTATION DETAILLEE

IV

A1.908

FONCTION 8 – Transports (suite 2)

Article / compte nature (1)	Libellé	84 Voirie							
		841 Voirie nationale	842 Voirie régionale	843 Voirie départementale	844 Voirie métropolitaine	845 Voirie communale	846 Viabilité hivernale et aléas climatiques	847 Equipements de voirie	849 Sécurité routière
	DEPENSES	0,00	0,00	0,00	0,00	25 000,00	0,00	271 500,00	0,00
215	Installat°, matériel, outillage techniq.	0,00	0,00	0,00	0,00	25 000,00	0,00	271 500,00	0,00
	RECETTES	0,00	0,00	0,00	0,00	0,00	0,00	0,00	0,00

(1) Détailler les comptes à trois chiffres.

IV – ANNEXES

A – PRESENTATION CROISEE – SECTION D'INVESTISSEMENT – PRESENTATION DETAILLEE

IV

A1.908

FONCTION 8 – Transports (suite 3)

Article / compte nature (1)	Libellé	85 Infrastructures					86 Liaisons multimodales	87 Circulations douces	89 Sécurité	TOTAL DU CHAPITRE
		851 Gares, autres infrastructures routières	852 Gares et autres infrastructures ferrov.	853 Haltes, autres infrastructures fluviales	854 Ports, autres infrastructures portuaires	855 Aéroports et autres infrastructures				
DEPENSES		0,00	0,00	0,00	0,00	0,00	0,00	0,00	296 500,00	
215	Installat°, matériel, outillage techniq.	0,00	0,00	0,00	0,00	0,00	0,00	0,00	296 500,00	
RECETTES		0,00	0,00	0,00	0,00	0,00	0,00	0,00	0,00	

(1) Détailler les comptes à trois chiffres.

IV – ANNEXES

A – PRESENTATION CROISEE – SECTION DE FONCTIONNEMENT – VUE D'ENSEMBLE

Chapitre nature	Libellé	01 Opérations non ventilables	0 Services généraux (hors 01 et Gestion des fonds européens)	0-5 Gestion des fonds européens	1 Sécurité	2 Enseign., formation prof., apprentissage	3 Cult., vie soc., jeun., sports, loisirs	4 Santé et action sociale (hors APA et RSA / Régularisation de RMI)	4-3 APA
DEPENSES		159 000,00	8 391 279,00	0,00	492 192,00	4 653 080,00	4 369 979,00	2 599 412,00	0,00
011	Charges à caractère général	0,00	2 549 040,00	0,00	25 963,00	1 709 555,00	517 409,00	446 472,00	0,00
012	Charges de personnel et frais assimilés	0,00	5 512 691,00	0,00	466 229,00	2 852 040,00	2 082 060,00	2 094 340,00	0,00
014	Atténuations de produits	0,00	0,00	0,00	0,00	0,00	0,00	0,00	0,00
65	Autres charges de gestion courante	3 500,00	329 548,00	0,00	0,00	91 485,00	1 770 510,00	58 600,00	0,00
6586	Frais fonctionnement des groupes d'élus	0,00	0,00	0,00	0,00	0,00	0,00	0,00	0,00
66	Charges financières	145 000,00	0,00	0,00	0,00	0,00	0,00	0,00	0,00
67	Charges spécifiques	10 500,00	0,00	0,00	0,00	0,00	0,00	0,00	0,00
68	Dotations aux provisions, dépréciations	0,00	0,00	0,00	0,00	0,00	0,00	0,00	0,00
RECETTES		22 057 965,00	520 733,00	0,00	6 000,00	607 000,00	280 180,00	876 076,00	0,00
013	Atténuations de charges	0,00	109 555,00	0,00	0,00	0,00	0,00	0,00	0,00
70	Prod. services, domaine, ventes diverses	0,00	200 423,00	0,00	0,00	325 000,00	75 180,00	237 000,00	0,00
73	Impôts et taxes	11 683 090,00	0,00	0,00	0,00	0,00	0,00	0,00	0,00
731	Fiscalité locale	5 304 260,00	0,00	0,00	0,00	0,00	0,00	0,00	0,00
74	Dotations et participations	4 403 615,00	27 545,00	0,00	0,00	279 000,00	205 000,00	495 076,00	0,00
75	Autres produits de gestion courante	0,00	183 210,00	0,00	6 000,00	3 000,00	0,00	144 000,00	0,00
76	Produits financiers	15 000,00	0,00	0,00	0,00	0,00	0,00	0,00	0,00
77	Produits spécifiques	2 000,00	0,00	0,00	0,00	0,00	0,00	0,00	0,00
78	Reprises amort., dépréciations, prov.	650 000,00	0,00	0,00	0,00	0,00	0,00	0,00	0,00

IV – ANNEXES

A – PRESENTATION CROISEE – SECTION DE FONCTIONNEMENT – VUE D'ENSEMBLE (suite)

IV

A2

Chapitre nature	Libellé	4-4 RSA / Régularisation de RMI	5 Aménagement des territoires et habitat	6 Action économique	7 Environnement	8 Transports	9 Fonction en réserve	TOTAL
DEPENSES		5 215,00	1 896 640,00	0,00	1 025 700,00	172 300,00		23 764 797,00
011	Charges à caractère général	4 915,00	1 162 400,00	0,00	700,00	170 300,00		6 586 754,00
012	Charges de personnel et frais assimilés	0,00	726 640,00	0,00	1 025 000,00	2 000,00		14 761 000,00
014	Atténuations de produits	0,00	0,00	0,00	0,00	0,00		0,00
65	Autres charges de gestion courante	300,00	7 600,00	0,00	0,00	0,00		2 261 543,00
6586	Frais fonctionnement des groupes d'élus	0,00	0,00	0,00	0,00	0,00		0,00
66	Charges financières	0,00	0,00	0,00	0,00	0,00		145 000,00
67	Charges spécifiques	0,00	0,00	0,00	0,00	0,00		10 500,00
68	Dotations aux provisions, dépréciations	0,00	0,00	0,00	0,00	0,00		0,00
RECETTES		0,00	278 097,00	5 600,00	0,00	16 500,00		24 648 151,00
013	Atténuations de charges	0,00	0,00	0,00	0,00	0,00		109 555,00
70	Prod. services, domaine, ventes diverses	0,00	0,00	0,00	0,00	16 500,00		854 103,00
73	Impôts et taxes	0,00	0,00	0,00	0,00	0,00		11 683 090,00
731	Fiscalité locale	0,00	0,00	5 600,00	0,00	0,00		5 309 860,00
74	Dotations et participations	0,00	0,00	0,00	0,00	0,00		5 410 236,00
75	Autres produits de gestion courante	0,00	278 097,00	0,00	0,00	0,00		614 307,00
76	Produits financiers	0,00	0,00	0,00	0,00	0,00		15 000,00
77	Produits spécifiques	0,00	0,00	0,00	0,00	0,00		2 000,00
78	Reprises amort., dépréciations, prov.	0,00	0,00	0,00	0,00	0,00		650 000,00

IV – ANNEXES

A – PRESENTATION CROISEE – SECTION DE FONCTIONNEMENT – PRESENTATION DETAILLEE

01 – OPERATIONS NON VENTILABLES

Article / compte nature (1)	Libellé	01 Opérations non ventilables
DEPENSES		159 000,00
658	Charges diverses de gestion courante	3 500,00
661	Charges d'intérêts	145 000,00
673	Titres annulés (sur exercices antérieurs)	10 500,00
RECETTES		22 057 965,00
731	Fiscalité locale	5 304 260,00
732	Fiscalité reversée	11 683 090,00
741	D.G.F.	3 073 615,00
744	FCTVA	20 000,00
748	Autres attributions et participations	1 310 000,00
762	Produits autres immo. financières	15 000,00
773	Mandats annulés (exercices antérieurs)	2 000,00
781	Rep. amort. et prov. produits fonct. cou	650 000,00

(1) Détailler les comptes à trois chiffres.

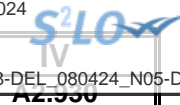

IV – ANNEXES

A – PRESENTATION CROISEE – SECTION DE FONCTIONNEMENT – PRESENTATION DETAILLEE

FONCTION 0 – Services généraux

Article / compte nature (1)	Libellé	02 Administration générale							
		020 Admin. générale de la collectivité	021 Personnel non ventilé	022 Information, communication, publicité	023 Fêtes et cérémonies	024 Aide aux associations	025 Cimetières et pompes funèbres	026 Administration générale de l'Etat	028 Autres moyens généraux
DEPENSES		7 316 011,00	0,00	316 302,00	222 650,00	9 150,00	3 500,00	268 796,00	0,00
604	Achats d'études, prestations de services	0,00	0,00	0,00	39 200,00	0,00	0,00	0,00	0,00
606	Achats non stockés de matières et fourni	1 365 519,00	0,00	8 500,00	17 750,00	0,00	0,00	970,00	0,00
611	Contrats de prestations de services	105 400,00	0,00	2 000,00	0,00	0,00	0,00	8 800,00	0,00
613	Locations	148 600,00	0,00	18 000,00	1 000,00	0,00	0,00	0,00	0,00
614	Charges locatives et de copropriété	5 050,00	0,00	0,00	0,00	0,00	0,00	0,00	0,00
615	Entretien et réparations	309 500,00	0,00	2 500,00	0,00	0,00	0,00	1 000,00	0,00
616	Primes d'assurances	141 000,00	0,00	0,00	0,00	0,00	0,00	0,00	0,00
618	Divers	87 900,00	0,00	0,00	0,00	0,00	0,00	0,00	0,00
621	Personnel extérieur au service	4 000,00	0,00	0,00	0,00	0,00	0,00	0,00	0,00
622	Rémunérations intermédiaires, honoraires	12 060,00	0,00	0,00	0,00	0,00	0,00	0,00	0,00
623	Pub., publications, relations publiques	26 500,00	0,00	35 700,00	28 750,00	0,00	0,00	300,00	0,00
625	Déplacements et missions	1 550,00	0,00	100,00	0,00	0,00	0,00	100,00	0,00
626	Frais postaux et frais télécommunication	80 891,00	0,00	0,00	0,00	0,00	0,00	0,00	0,00
627	Services bancaires et assimilés	700,00	0,00	0,00	0,00	0,00	0,00	0,00	0,00
628	Divers	13 600,00	0,00	300,00	0,00	0,00	0,00	0,00	0,00
633	Impôts, taxes, versements (autre orga.)	86 315,00	0,00	5 309,00	2 800,00	0,00	0,00	3 929,00	0,00
635	Autres impôts, taxes (Admin Impôts)	75 700,00	0,00	0,00	0,00	0,00	0,00	0,00	0,00
641	Rémunérations du personnel	3 364 522,00	0,00	174 127,00	97 250,00	0,00	0,00	179 331,00	0,00
645	Charges sécurité sociale et prévoyance	1 391 677,00	0,00	69 766,00	35 900,00	0,00	0,00	69 366,00	0,00
647	Autres charges sociales	27 678,00	0,00	0,00	0,00	0,00	0,00	0,00	0,00
648	Autres charges de personnel	721,00	0,00	0,00	0,00	0,00	0,00	0,00	0,00
651	Charges interv. cpt propre - Aides pers.	0,00	0,00	0,00	0,00	0,00	0,00	5 000,00	0,00
653	Indemnités	0,00	0,00	0,00	0,00	0,00	0,00	0,00	0,00
654	Pertes sur créances irrécouvrables	16 000,00	0,00	0,00	0,00	0,00	0,00	0,00	0,00
657	Charges intervent° cpt prop. - Subvent°	10 973,00	0,00	0,00	0,00	9 150,00	0,00	0,00	0,00
658	Charges diverses de gestion courante	40 155,00	0,00	0,00	0,00	0,00	3 500,00	0,00	0,00
RECETTES		482 233,00	0,00	0,00	20 000,00	0,00	9 500,00	9 000,00	0,00
641	Rémunérations du personnel	95 555,00	0,00	0,00	0,00	0,00	0,00	0,00	0,00
645	Charges sécurité sociale et prévoyance	14 000,00	0,00	0,00	0,00	0,00	0,00	0,00	0,00
703	Redevances utilisation du domaine	127 423,00	0,00	0,00	0,00	0,00	8 000,00	0,00	0,00
708	Autres produits	65 000,00	0,00	0,00	0,00	0,00	0,00	0,00	0,00
747	Participations	18 545,00	0,00	0,00	0,00	0,00	0,00	0,00	0,00

Envoyé en préfecture le 15/04/2024
 Reçu en préfecture le 15/04/2024
 Publié le 15/04/2024
 ID : 060-216004101-20240408-DEL_080424_N05-DE



Article / compte nature (1)	Libellé	02 Administration générale							
		020 Admin. générale de la collectivité	021 Personnel non ventilé	022 Information, communication, publicité	023 Fêtes et cérémonies	024 Aide aux associations	025 Cimetières et pompes funèbres	026 Administration générale de l'Etat	028 Autres moyens généraux
748	Autres attributions et participations	0,00	0,00	0,00	0,00	0,00	0,00	9 000,00	0,00
752	Revenus des immeubles	0,00	0,00	0,00	20 000,00	0,00	0,00	0,00	0,00
755	Dédits et pénalités perçus	2 500,00	0,00	0,00	0,00	0,00	0,00	0,00	0,00
758	Produits divers de gestion courante	159 210,00	0,00	0,00	0,00	0,00	1 500,00	0,00	0,00

(1) Détailler les comptes à trois chiffres.

IV – ANNEXES

A – PRESENTATION CROISEE – SECTION DE FONCTIONNEMENT – PRESENTATION DETAILLEE

IV

A2.930

FONCTION 0 – Services généraux (suite 1)

Article / compte nature (1)	Libellé	03 Conseils						
		031 Assemblée délibérante	032 Conseil éco.,social région./Conseil dév.	033 Conseil cult., éduc., env.	034		035 Conseil de territoire	038 Autres instances
					Conseil éco.,soc.,environ.,culture,éduc.			
					0341 Section éco., sociale et environnem.	0342 Section culture, éducation et sports		
DEPENSES		227 870,00	0,00	0,00	0,00	0,00	0,00	0,00
604	Achats d'études, prestations de services	0,00	0,00	0,00	0,00	0,00	0,00	0,00
606	Achats non stockés de matières et fourni	0,00	0,00	0,00	0,00	0,00	0,00	0,00
611	Contrats de prestations de services	0,00	0,00	0,00	0,00	0,00	0,00	0,00
613	Locations	0,00	0,00	0,00	0,00	0,00	0,00	0,00
614	Charges locatives et de copropriété	0,00	0,00	0,00	0,00	0,00	0,00	0,00
615	Entretien et réparations	0,00	0,00	0,00	0,00	0,00	0,00	0,00
616	Primes d'assurances	0,00	0,00	0,00	0,00	0,00	0,00	0,00
618	Divers	2 800,00	0,00	0,00	0,00	0,00	0,00	0,00
621	Personnel extérieur au service	0,00	0,00	0,00	0,00	0,00	0,00	0,00
622	Rémunérations intermédiaires, honoraires	0,00	0,00	0,00	0,00	0,00	0,00	0,00
623	Pub., publications, relations publiques	0,00	0,00	0,00	0,00	0,00	0,00	0,00
625	Déplacements et missions	0,00	0,00	0,00	0,00	0,00	0,00	0,00
626	Frais postaux et frais télécommunication	0,00	0,00	0,00	0,00	0,00	0,00	0,00
627	Services bancaires et assimilés	0,00	0,00	0,00	0,00	0,00	0,00	0,00
628	Divers	7 300,00	0,00	0,00	0,00	0,00	0,00	0,00
633	Impôts, taxes, versements (autre orga.)	0,00	0,00	0,00	0,00	0,00	0,00	0,00
635	Autres impôts, taxes (Admin Impôts)	0,00	0,00	0,00	0,00	0,00	0,00	0,00
641	Rémunérations du personnel	0,00	0,00	0,00	0,00	0,00	0,00	0,00
645	Charges sécurité sociale et prévoyance	0,00	0,00	0,00	0,00	0,00	0,00	0,00
647	Autres charges sociales	0,00	0,00	0,00	0,00	0,00	0,00	0,00
648	Autres charges de personnel	0,00	0,00	0,00	0,00	0,00	0,00	0,00
651	Charges interv. cpt propre - Aides pers.	0,00	0,00	0,00	0,00	0,00	0,00	0,00
653	Indemnités	217 770,00	0,00	0,00	0,00	0,00	0,00	0,00
654	Pertes sur créances irrécouvrables	0,00	0,00	0,00	0,00	0,00	0,00	0,00
657	Charges intervent° cpt prop. - Subvent°	0,00	0,00	0,00	0,00	0,00	0,00	0,00
658	Charges diverses de gestion courante	0,00	0,00	0,00	0,00	0,00	0,00	0,00
RECETTES		0,00	0,00	0,00	0,00	0,00	0,00	0,00
641	Rémunérations du personnel	0,00	0,00	0,00	0,00	0,00	0,00	0,00
645	Charges sécurité sociale et prévoyance	0,00	0,00	0,00	0,00	0,00	0,00	0,00
703	Redevances utilisation du domaine	0,00	0,00	0,00	0,00	0,00	0,00	0,00

Envoyé en préfecture le 15/04/2024
 Reçu en préfecture le 15/04/2024
 Publié le 15/04/2024
 ID : 060-216004101-20240408-DEL_080424_N05-DE



Article / compte nature (1)	Libellé	03 Conseils							035 Conseil de territoire	038 Autres instances
		031 Assemblée délibérante	032 Conseil éco.,social région./Conseil dev.	033 Conseil cult., édu., env.	034 Conseil éco.,soc.,environ.,culture,éduc.		035 Conseil de territoire	038 Autres instances		
					0341 Section éco., sociale et environnem.	0342 Section culture, éducation et sports				
708	Autres produits	0,00	0,00	0,00	0,00	0,00	0,00	0,00	0,00	
747	Participations	0,00	0,00	0,00	0,00	0,00	0,00	0,00	0,00	
748	Autres attributions et participations	0,00	0,00	0,00	0,00	0,00	0,00	0,00	0,00	
752	Revenus des immeubles	0,00	0,00	0,00	0,00	0,00	0,00	0,00	0,00	
755	Dédits et pénalités perçus	0,00	0,00	0,00	0,00	0,00	0,00	0,00	0,00	
758	Produits divers de gestion courante	0,00	0,00	0,00	0,00	0,00	0,00	0,00	0,00	

(1) Détailler les comptes à trois chiffres.

IV – ANNEXES

A – PRESENTATION CROISEE – SECTION DE FONCTIONNEMENT – PRESENTATION DETAILLEE

IV

A2.930

FONCTION 0 – Services généraux (suite 2)

Article / compte nature (1)	Libellé	04 Coop.décent.,act° interrég.,eur.,intern.					TOTAL DU CHAPITRE
		041 Action relevant de la subvention globale	042 Actions interrégionales	043 Actions européennes	044 Aide publique au développement	048 Autres actions	
DEPENSES		27 000,00	0,00	0,00	0,00	0,00	8 391 279,00
604	Achats d'études, prestations de services	0,00	0,00	0,00	0,00	0,00	39 200,00
606	Achats non stockés de matières et fourni	0,00	0,00	0,00	0,00	0,00	1 392 739,00
611	Contrats de prestations de services	0,00	0,00	0,00	0,00	0,00	116 200,00
613	Locations	0,00	0,00	0,00	0,00	0,00	167 600,00
614	Charges locatives et de copropriété	0,00	0,00	0,00	0,00	0,00	5 050,00
615	Entretien et réparations	0,00	0,00	0,00	0,00	0,00	313 000,00
616	Primes d'assurances	0,00	0,00	0,00	0,00	0,00	141 000,00
618	Divers	0,00	0,00	0,00	0,00	0,00	90 700,00
621	Personnel extérieur au service	0,00	0,00	0,00	0,00	0,00	4 000,00
622	Rémunérations intermédiaires, honoraires	0,00	0,00	0,00	0,00	0,00	12 060,00
623	Pub., publications, relations publiques	0,00	0,00	0,00	0,00	0,00	91 250,00
625	Déplacements et missions	0,00	0,00	0,00	0,00	0,00	1 750,00
626	Frais postaux et frais télécommunication	0,00	0,00	0,00	0,00	0,00	80 891,00
627	Services bancaires et assimilés	0,00	0,00	0,00	0,00	0,00	700,00
628	Divers	0,00	0,00	0,00	0,00	0,00	21 200,00
633	Impôts, taxes, versements (autre orga.)	0,00	0,00	0,00	0,00	0,00	98 353,00
635	Autres impôts, taxes (Admin Impôts)	0,00	0,00	0,00	0,00	0,00	75 700,00
641	Rémunérations du personnel	0,00	0,00	0,00	0,00	0,00	3 815 230,00
645	Charges sécurité sociale et prévoyance	0,00	0,00	0,00	0,00	0,00	1 566 709,00
647	Autres charges sociales	0,00	0,00	0,00	0,00	0,00	27 678,00
648	Autres charges de personnel	0,00	0,00	0,00	0,00	0,00	721,00
651	Charges interv. cpt propre - Aides pers.	0,00	0,00	0,00	0,00	0,00	5 000,00
653	Indemnités	0,00	0,00	0,00	0,00	0,00	217 770,00
654	Pertes sur créances irrécouvrables	0,00	0,00	0,00	0,00	0,00	16 000,00
657	Charges intervent° cpt prop. - Subvent°	27 000,00	0,00	0,00	0,00	0,00	47 123,00
658	Charges diverses de gestion courante	0,00	0,00	0,00	0,00	0,00	43 655,00
RECETTES		0,00	0,00	0,00	0,00	0,00	520 733,00
641	Rémunérations du personnel	0,00	0,00	0,00	0,00	0,00	95 555,00
645	Charges sécurité sociale et prévoyance	0,00	0,00	0,00	0,00	0,00	14 000,00
703	Redevances utilisation du domaine	0,00	0,00	0,00	0,00	0,00	135 423,00
708	Autres produits	0,00	0,00	0,00	0,00	0,00	65 000,00
747	Participations	0,00	0,00	0,00	0,00	0,00	18 545,00

Envoyé en préfecture le 15/04/2024
 Reçu en préfecture le 15/04/2024
 Publié le 15/04/2024
 ID : 060-216004101-20240408-DEL_080424_N05-DE



Article / compte nature (1)	Libellé	04 Coop.décent.act* interrég.eur.intern.					048 Autres actions	TOTAL DU CHAPITRE
		041 Action relevant de la subvention globale	042 Actions interrégionales	043 Actions européennes	044 Aide publique au développement			
748	Autres attributions et participations	0,00	0,00	0,00	0,00	0,00	9 000,00	
752	Revenus des immeubles	0,00	0,00	0,00	0,00	0,00	20 000,00	
755	Dédits et pénalités perçus	0,00	0,00	0,00	0,00	0,00	2 500,00	
758	Produits divers de gestion courante	0,00	0,00	0,00	0,00	0,00	160 710,00	

(1) Détailler les comptes à trois chiffres.

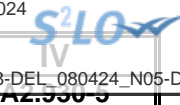

IV – ANNEXES

A – PRESENTATION CROISEE – SECTION DE FONCTIONNEMENT – PRESENTATION DETAILLEE

FONCTION 0-5 – Gestion des fonds européens

Article / compte nature (1)	Libellé	051 FSE	052 FEDER	058 Autres		TOTAL DU CHAPITRE
				0580 FEADER	0581 FEAMP	
	DEPENSES	0,00	0,00	0,00	0,00	0,00
	RECETTES	0,00	0,00	0,00	0,00	0,00

(1) Détailler les comptes à trois chiffres.

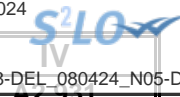

IV – ANNEXES

A – PRESENTATION CROISEE – SECTION DE FONCTIONNEMENT – PRESENTATION DETAILLEE

FONCTION 1 – Sécurité

Article / compte nature (1)	Libellé	10 Services communs	11 Police, sécurité, justice	12 Incendie et secours	13 Hygiène et salubrité publique	18 Autres interv. protect. personnes, biens	TOTAL DU CHAPITRE
DEPENSES		411 897,00	0,00	0,00	0,00	80 295,00	492 192,00
606	Achats non stockés de matières et fourni	1 114,00	0,00	0,00	0,00	0,00	1 114,00
611	Contrats de prestations de services	5 000,00	0,00	0,00	0,00	0,00	5 000,00
618	Divers	400,00	0,00	0,00	0,00	0,00	400,00
625	Déplacements et missions	0,00	0,00	0,00	0,00	15,00	15,00
628	Divers	19 434,00	0,00	0,00	0,00	0,00	19 434,00
633	Impôts, taxes, versements (autre orga.)	5 624,00	0,00	0,00	0,00	1 495,00	7 119,00
641	Rémunérations du personnel	297 685,00	0,00	0,00	0,00	58 340,00	356 025,00
645	Charges sécurité sociale et prévoyance	82 640,00	0,00	0,00	0,00	20 425,00	103 065,00
648	Autres charges de personnel	0,00	0,00	0,00	0,00	20,00	20,00
RECETTES		6 000,00	0,00	0,00	0,00	0,00	6 000,00
758	Produits divers de gestion courante	6 000,00	0,00	0,00	0,00	0,00	6 000,00

(1) Détailler les comptes à trois chiffres.

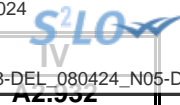

IV – ANNEXES

A – PRESENTATION CROISEE – SECTION DE FONCTIONNEMENT – PRESENTATION DETAILLEE

FONCTION 2 – Enseignement, formation professionnelle et apprentissage

Article / compte nature (1)	Libellé	20	21			22			23	24
		Services communs	Enseignement du premier degré			Enseignement du second degré				
		201	211	212	213	221	222	223		
		Services communs	Ecoles maternelles	Ecoles primaires	Classes regroupées	Collèges	Lycées publics	Lycées privés		
DEPENSES		0,00	47 200,00	179 100,00	1 774 685,00	1 100,00	1 100,00	0,00	45 000,00	0,00
604	Achats d'études, prestations de services	0,00	0,00	0,00	50 000,00	0,00	0,00	0,00	0,00	0,00
606	Achats non stockés de matières et fourni	0,00	36 400,00	55 600,00	496 855,00	0,00	600,00	0,00	0,00	0,00
611	Contrats de prestations de services	0,00	0,00	0,00	210,00	0,00	0,00	0,00	0,00	0,00
613	Locations	0,00	0,00	0,00	37 300,00	0,00	0,00	0,00	0,00	0,00
615	Entretien et réparations	0,00	4 000,00	9 000,00	104 000,00	0,00	0,00	0,00	0,00	0,00
618	Divers	0,00	0,00	0,00	24 300,00	0,00	0,00	0,00	0,00	0,00
621	Personnel extérieur au service	0,00	0,00	6 500,00	0,00	0,00	0,00	0,00	0,00	0,00
623	Pub., publications, relations publiques	0,00	6 800,00	6 000,00	0,00	0,00	0,00	0,00	0,00	0,00
624	Transports biens, transports collectifs	0,00	0,00	0,00	3 100,00	0,00	0,00	0,00	0,00	0,00
625	Déplacements et missions	0,00	0,00	0,00	300,00	0,00	0,00	0,00	0,00	0,00
626	Frais postaux et frais télécommunication	0,00	0,00	0,00	12 600,00	0,00	0,00	0,00	0,00	0,00
628	Divers	0,00	0,00	0,00	40 995,00	0,00	0,00	0,00	0,00	0,00
633	Impôts, taxes, versements (autre orga.)	0,00	0,00	2 000,00	20 300,00	0,00	0,00	0,00	0,00	0,00
635	Autres impôts, taxes (Admin Impôts)	0,00	0,00	0,00	0,00	0,00	0,00	0,00	0,00	0,00
641	Rémunérations du personnel	0,00	0,00	72 000,00	676 000,00	0,00	0,00	0,00	0,00	0,00
645	Charges sécurité sociale et prévoyance	0,00	0,00	28 000,00	263 600,00	0,00	0,00	0,00	0,00	0,00
648	Autres charges de personnel	0,00	0,00	0,00	240,00	0,00	0,00	0,00	0,00	0,00
651	Charges interv. cpt propre - Aides pers.	0,00	0,00	0,00	0,00	0,00	0,00	0,00	45 000,00	0,00
657	Charges intervent ^o cpt prop. - Subvent ^o	0,00	0,00	0,00	44 885,00	1 100,00	500,00	0,00	0,00	0,00
RECETTES		0,00	26 000,00	17 000,00	202 000,00	0,00	0,00	0,00	0,00	0,00
706	Prestations de services	0,00	26 000,00	17 000,00	0,00	0,00	0,00	0,00	0,00	0,00
747	Participations	0,00	0,00	0,00	199 000,00	0,00	0,00	0,00	0,00	0,00
758	Produits divers de gestion courante	0,00	0,00	0,00	3 000,00	0,00	0,00	0,00	0,00	0,00

(1) Détailler les comptes à trois chiffres.

IV – ANNEXES

A – PRESENTATION CROISEE – SECTION DE FONCTIONNEMENT – PRESENTATION DETAILLEE

IV

A2.932

FONCTION 2 – Enseignement, formation professionnelle et apprentissage (suite 1)

Article / compte nature (1)	Libellé	25 Formation professionnelle												
		251 Insertion sociale et professionnelle	252 Formation professionnalisante personnes	253 Formation certifiante des personnes	254 Formation des actifs occupés	255 Rémunération des stagiaires	256 CNFPT - Formation des actifs occupés					257 CNFPT et CDG - missions spécifiques		258 Autres
							2561 Missions statutaires et réglementaires	2562 Développement des compétences	2563 Évolution et transition professionnelle	2564 Organisation des activités pédagogiques	2565 Autres	2571 Concours	2572 Missions administratives	
	DEPENSES	0,00	0,00	0,00	0,00	0,00	0,00	0,00	0,00	0,00	0,00	0,00	0,00	0,00
604	Achats d'études, prestations de services	0,00	0,00	0,00	0,00	0,00	0,00	0,00	0,00	0,00	0,00	0,00	0,00	0,00
606	Achats non stockés de matières et fourni	0,00	0,00	0,00	0,00	0,00	0,00	0,00	0,00	0,00	0,00	0,00	0,00	0,00
611	Contrats de prestations de services	0,00	0,00	0,00	0,00	0,00	0,00	0,00	0,00	0,00	0,00	0,00	0,00	0,00
613	Locations	0,00	0,00	0,00	0,00	0,00	0,00	0,00	0,00	0,00	0,00	0,00	0,00	0,00
615	Entretien et réparations	0,00	0,00	0,00	0,00	0,00	0,00	0,00	0,00	0,00	0,00	0,00	0,00	0,00
618	Divers	0,00	0,00	0,00	0,00	0,00	0,00	0,00	0,00	0,00	0,00	0,00	0,00	0,00
621	Personnel extérieur au service	0,00	0,00	0,00	0,00	0,00	0,00	0,00	0,00	0,00	0,00	0,00	0,00	0,00
623	Pub., publications, relations publiques	0,00	0,00	0,00	0,00	0,00	0,00	0,00	0,00	0,00	0,00	0,00	0,00	0,00
624	Transports biens, transports collectifs	0,00	0,00	0,00	0,00	0,00	0,00	0,00	0,00	0,00	0,00	0,00	0,00	0,00
625	Déplacements et missions	0,00	0,00	0,00	0,00	0,00	0,00	0,00	0,00	0,00	0,00	0,00	0,00	0,00
626	Frais postaux et frais télécommunication	0,00	0,00	0,00	0,00	0,00	0,00	0,00	0,00	0,00	0,00	0,00	0,00	0,00
628	Divers	0,00	0,00	0,00	0,00	0,00	0,00	0,00	0,00	0,00	0,00	0,00	0,00	0,00
633	Impôts, taxes, versements (autre orga.)	0,00	0,00	0,00	0,00	0,00	0,00	0,00	0,00	0,00	0,00	0,00	0,00	0,00
635	Autres impôts, taxes (Admin Impôts)	0,00	0,00	0,00	0,00	0,00	0,00	0,00	0,00	0,00	0,00	0,00	0,00	0,00
641	Rémunérations du personnel	0,00	0,00	0,00	0,00	0,00	0,00	0,00	0,00	0,00	0,00	0,00	0,00	0,00
645	Charges sécurité sociale et prévoyance	0,00	0,00	0,00	0,00	0,00	0,00	0,00	0,00	0,00	0,00	0,00	0,00	0,00
648	Autres charges de personnel	0,00	0,00	0,00	0,00	0,00	0,00	0,00	0,00	0,00	0,00	0,00	0,00	0,00



Article / compte nature (1)	Libellé	25 Formation professionnelle												
		251 Insertion sociale et professionnelle	252 Formation professionnalisante personnes	253 Formation certifiante des personnes	254 Formation des actifs occupés	255 Rémunération des stagiaires	256 CNFPT - Formation des actifs occupés					257 CNFPT et CDG - missions spécifiques		258 Autres
							2561 Missions statutaires et réglementaires	2562 Développement des compétences	2563 Évolution et transition professionnelle	2564 Organisation des activités pédagogiques	2565 Autres	2571 Concours	2572 Missions administratives	
651	Charges interv. cpt propre - Aides pers.	0,00	0,00	0,00	0,00	0,00	0,00	0,00	0,00	0,00	0,00	0,00	0,00	0,00
657	Charges intervent ^{er} cpt prop. - Subvent ^{er}	0,00	0,00	0,00	0,00	0,00	0,00	0,00	0,00	0,00	0,00	0,00	0,00	0,00
RECETTES		0,00	0,00	0,00	0,00	0,00	0,00	0,00	0,00	0,00	0,00	0,00	0,00	0,00
706	Prestations de services	0,00	0,00	0,00	0,00	0,00	0,00	0,00	0,00	0,00	0,00	0,00	0,00	0,00
747	Participations	0,00	0,00	0,00	0,00	0,00	0,00	0,00	0,00	0,00	0,00	0,00	0,00	0,00
758	Produits divers de gestion courante	0,00	0,00	0,00	0,00	0,00	0,00	0,00	0,00	0,00	0,00	0,00	0,00	0,00

(1) Détailler les comptes à trois chiffres.

IV – ANNEXES

A – PRESENTATION CROISEE – SECTION DE FONCTIONNEMENT – PRESENTATION DETAILLEE

IV

A2.932

FONCTION 2 – Enseignement, formation professionnelle et apprentissage (suite 2)

Article / compte nature (1)	Libellé	26 Apprentissage	27 Formation sanitaire et sociale	28 Autres services périscolaires et annexes					29 Sécurité	TOTAL DU CHAPITRE
				281 Hébergement et restauration scolaires	282 Sport scolaire	283 Médecine scolaire	284 Classes de découverte	288 Autre service annexe de l'enseignement		
DEPENSES		0,00	0,00	2 398 070,00	0,00	0,00	146 725,00	60 100,00	0,00	4 653 080,00
604	Achats d'études, prestations de services	0,00	0,00	0,00	0,00	0,00	0,00	50 100,00	0,00	100 100,00
606	Achats non stockés de matières et fourni	0,00	0,00	564 400,00	0,00	0,00	500,00	0,00	0,00	1 154 355,00
611	Contrats de prestations de services	0,00	0,00	12 100,00	0,00	0,00	0,00	0,00	0,00	12 310,00
613	Locations	0,00	0,00	0,00	0,00	0,00	0,00	0,00	0,00	37 300,00
615	Entretien et réparations	0,00	0,00	38 000,00	0,00	0,00	0,00	0,00	0,00	155 000,00
618	Divers	0,00	0,00	0,00	0,00	0,00	0,00	0,00	0,00	24 300,00
621	Personnel extérieur au service	0,00	0,00	6 000,00	0,00	0,00	0,00	0,00	0,00	12 500,00
623	Pub., publications, relations publiques	0,00	0,00	0,00	0,00	0,00	0,00	0,00	0,00	12 800,00
624	Transports biens, transports collectifs	0,00	0,00	0,00	0,00	0,00	40 000,00	1 500,00	0,00	44 600,00
625	Déplacements et missions	0,00	0,00	170,00	0,00	0,00	105 000,00	0,00	0,00	105 470,00
626	Frais postaux et frais télécommunication	0,00	0,00	0,00	0,00	0,00	0,00	0,00	0,00	12 600,00
628	Divers	0,00	0,00	0,00	0,00	0,00	1 225,00	0,00	0,00	42 220,00
633	Impôts, taxes, versements (autre orga.)	0,00	0,00	36 800,00	0,00	0,00	0,00	0,00	0,00	59 100,00
635	Autres impôts, taxes (Admin Impôts)	0,00	0,00	0,00	0,00	0,00	0,00	8 500,00	0,00	8 500,00
641	Rémunérations du personnel	0,00	0,00	1 276 000,00	0,00	0,00	0,00	0,00	0,00	2 024 000,00
645	Charges sécurité sociale et prévoyance	0,00	0,00	464 500,00	0,00	0,00	0,00	0,00	0,00	756 100,00
648	Autres charges de personnel	0,00	0,00	100,00	0,00	0,00	0,00	0,00	0,00	340,00
651	Charges interv. cpt propre - Aides pers.	0,00	0,00	0,00	0,00	0,00	0,00	0,00	0,00	45 000,00
657	Charges intervent° cpt prop. - Subvent°	0,00	0,00	0,00	0,00	0,00	0,00	0,00	0,00	46 485,00
RECETTES		0,00	0,00	340 000,00	0,00	0,00	22 000,00	0,00	0,00	607 000,00
706	Prestations de services	0,00	0,00	260 000,00	0,00	0,00	22 000,00	0,00	0,00	325 000,00
747	Participations	0,00	0,00	80 000,00	0,00	0,00	0,00	0,00	0,00	279 000,00
758	Produits divers de gestion courante	0,00	0,00	0,00	0,00	0,00	0,00	0,00	0,00	3 000,00

(1) Détailler les comptes à trois chiffres.

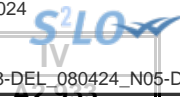

IV – ANNEXES

A – PRESENTATION CROISEE – SECTION DE FONCTIONNEMENT – PRESENTATION DETAILLEE

FONCTION 3 – Culture, vie sociale, jeunesse, sports et loisirs

Article / compte nature (1)	Libellé	30 Services communs	31 Culture							
			311 Activités artist.,actions et manif.cult.	312 Patrimoine	313 Bibliothèques, médiathèques	314 Musées	315 Services d'archives	316 Théâtres et spectacles vivants	317 Cinémas et autres salles de spectacles	318 Archéologie préventive
DEPENSES		535 778,00	339 000,00	0,00	456 094,00	0,00	26 277,00	20 000,00	455 500,00	0,00
604	Achats d'études, prestations de services	0,00	0,00	0,00	12 000,00	0,00	0,00	20 000,00	151 250,00	0,00
606	Achats non stockés de matières et fourni	0,00	0,00	0,00	25 760,00	0,00	3 270,00	0,00	6 250,00	0,00
611	Contrats de prestations de services	0,00	0,00	0,00	0,00	0,00	1 600,00	0,00	0,00	0,00
613	Locations	0,00	0,00	0,00	1 170,00	0,00	0,00	0,00	4 650,00	0,00
615	Entretien et réparations	0,00	0,00	0,00	0,00	0,00	1 368,00	0,00	0,00	0,00
618	Divers	0,00	0,00	0,00	1 400,00	0,00	209,00	0,00	0,00	0,00
621	Personnel extérieur au service	0,00	0,00	0,00	10 000,00	0,00	0,00	0,00	7 000,00	0,00
623	Pub., publications, relations publiques	0,00	0,00	0,00	14 000,00	0,00	0,00	0,00	0,00	0,00
624	Transports biens, transports collectifs	0,00	0,00	0,00	0,00	0,00	0,00	0,00	2 850,00	0,00
625	Déplacements et missions	58,00	0,00	0,00	44,00	0,00	0,00	0,00	100,00	0,00
628	Divers	0,00	0,00	0,00	2 820,00	0,00	0,00	0,00	1 800,00	0,00
633	Impôts, taxes, versements (autre orga.)	10 600,00	0,00	0,00	7 600,00	0,00	475,00	0,00	4 100,00	0,00
635	Autres impôts, taxes (Admin Impôts)	0,00	0,00	0,00	0,00	0,00	0,00	0,00	23 610,00	0,00
641	Rémunérations du personnel	390 000,00	0,00	0,00	275 000,00	0,00	12 585,00	0,00	157 000,00	0,00
645	Charges sécurité sociale et prévoyance	135 120,00	0,00	0,00	106 300,00	0,00	6 770,00	0,00	56 000,00	0,00
651	Charges interv. cpt propre - Aides pers.	0,00	0,00	0,00	0,00	0,00	0,00	0,00	0,00	0,00
655	Contributions obligatoires	0,00	0,00	0,00	0,00	0,00	0,00	0,00	0,00	0,00
657	Charges intervent° cpt prop. - Subvent°	0,00	339 000,00	0,00	0,00	0,00	0,00	0,00	40 890,00	0,00
RECETTES		0,00	0,00	0,00	0,00	0,00	0,00	1 000,00	89 000,00	0,00
706	Prestations de services	0,00	0,00	0,00	0,00	0,00	0,00	1 000,00	4 000,00	0,00
747	Participations	0,00	0,00	0,00	0,00	0,00	0,00	0,00	85 000,00	0,00

(1) Détailler les comptes à trois chiffres.

Envoyé en préfecture le 15/04/2024
Reçu en préfecture le 15/04/2024
Publié le 15/04/2024
ID : 060-216004101-20240408-DEL_080424_N05-DE



IV – ANNEXES

A – PRESENTATION CROISEE – SECTION DE FONCTIONNEMENT – PRESENTATION DETAILLEE

IV

A2.933

FONCTION 3 – Culture, vie sociale, jeunesse, sports et loisirs (suite 1)

Article / compte nature (1)	Libellé	32 Sports (autres que scolaires)					
		321 Salles de sport, gymnases	322 Stades	323 Piscines	324 Centres de formation sportifs	325 Autres équipements sportifs ou loisirs	326 Manifestations sportives
DEPENSES		30 130,00	55 200,00	492 130,00	0,00	350 000,00	143 100,00
604	Achats d'études, prestations de services	0,00	13 200,00	0,00	0,00	0,00	16 800,00
606	Achats non stockés de matières et fourni	4 400,00	19 400,00	0,00	0,00	0,00	2 000,00
611	Contrats de prestations de services	0,00	0,00	0,00	0,00	0,00	0,00
613	Locations	0,00	12 000,00	0,00	0,00	0,00	0,00
615	Entretien et réparations	0,00	10 600,00	0,00	0,00	0,00	0,00
618	Divers	1 300,00	0,00	0,00	0,00	0,00	0,00
621	Personnel extérieur au service	0,00	0,00	0,00	0,00	0,00	0,00
623	Pub., publications, relations publiques	1 000,00	0,00	0,00	0,00	0,00	500,00
624	Transports biens, transports collectifs	0,00	0,00	0,00	0,00	0,00	0,00
625	Déplacements et missions	0,00	0,00	0,00	0,00	0,00	0,00
628	Divers	0,00	0,00	0,00	0,00	0,00	0,00
633	Impôts, taxes, versements (autre orga.)	0,00	0,00	0,00	0,00	0,00	0,00
635	Autres impôts, taxes (Admin Impôts)	0,00	0,00	0,00	0,00	0,00	0,00
641	Rémunérations du personnel	0,00	0,00	0,00	0,00	0,00	0,00
645	Charges sécurité sociale et prévoyance	0,00	0,00	0,00	0,00	0,00	0,00
651	Charges interv. cpt propre - Aides pers.	0,00	0,00	0,00	0,00	0,00	0,00
655	Contributions obligatoires	0,00	0,00	492 130,00	0,00	350 000,00	0,00
657	Charges intervent° cpt prop. - Subvent°	23 430,00	0,00	0,00	0,00	0,00	123 800,00
RECETTES		180,00	0,00	0,00	0,00	0,00	0,00
706	Prestations de services	180,00	0,00	0,00	0,00	0,00	0,00
747	Participations	0,00	0,00	0,00	0,00	0,00	0,00

(1) Détailler les comptes à trois chiffres.

IV – ANNEXES

A – PRESENTATION CROISEE – SECTION DE FONCTIONNEMENT – PRESENTATION DETAILLEE

IV

A2.933

FONCTION 3 – Culture, vie sociale, jeunesse, sports et loisirs (suite 2)

Article / compte nature (1)	Libellé	33 Jeunesse (action socio-éduc.) et loisirs			34 Vie sociale et citoyenne		39 Sécurité	TOTAL DU CHAPITRE
		331 Centres de loisirs	332 Colonies de vacances	338 Autres activités pour les jeunes	341 Egalité entre les femmes et les hommes	348 Autres		
DEPENSES		984 710,00	0,00	482 060,00	0,00	0,00	0,00	4 369 979,00
604	Achats d'études, prestations de services	26 500,00	0,00	3 500,00	0,00	0,00	0,00	243 250,00
606	Achats non stockés de matières et fourni	21 300,00	0,00	6 300,00	0,00	0,00	0,00	88 680,00
611	Contrats de prestations de services	0,00	0,00	52 000,00	0,00	0,00	0,00	53 600,00
613	Locations	0,00	0,00	0,00	0,00	0,00	0,00	17 820,00
615	Entretien et réparations	0,00	0,00	0,00	0,00	0,00	0,00	11 968,00
618	Divers	19 000,00	0,00	18 000,00	0,00	0,00	0,00	39 909,00
621	Personnel extérieur au service	4 000,00	0,00	1 000,00	0,00	0,00	0,00	22 000,00
623	Pub., publications, relations publiques	0,00	0,00	0,00	0,00	0,00	0,00	15 500,00
624	Transports biens, transports collectifs	15 000,00	0,00	0,00	0,00	0,00	0,00	17 850,00
625	Déplacements et missions	200,00	0,00	0,00	0,00	0,00	0,00	402,00
628	Divers	200,00	0,00	0,00	0,00	0,00	0,00	4 820,00
633	Impôts, taxes, versements (autre orga.)	18 000,00	0,00	0,00	0,00	0,00	0,00	40 775,00
635	Autres impôts, taxes (Admin Impôts)	0,00	0,00	0,00	0,00	0,00	0,00	23 610,00
641	Rémunérations du personnel	658 510,00	0,00	0,00	0,00	0,00	0,00	1 493 095,00
645	Charges sécurité sociale et prévoyance	222 000,00	0,00	0,00	0,00	0,00	0,00	526 190,00
651	Charges interv. cpt propre - Aides pers.	0,00	0,00	5 000,00	0,00	0,00	0,00	5 000,00
655	Contributions obligatoires	0,00	0,00	0,00	0,00	0,00	0,00	842 130,00
657	Charges intervent° cpt prop. - Subvent°	0,00	0,00	396 260,00	0,00	0,00	0,00	923 380,00
RECETTES		190 000,00	0,00	0,00	0,00	0,00	0,00	280 180,00
706	Prestations de services	70 000,00	0,00	0,00	0,00	0,00	0,00	75 180,00
747	Participations	120 000,00	0,00	0,00	0,00	0,00	0,00	205 000,00

(1) Détailler les comptes à trois chiffres.

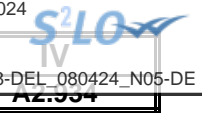

IV – ANNEXES

A – PRESENTATION CROISEE – SECTION DE FONCTIONNEMENT – PRESENTATION DETAILLEE

FONCTION 4 – Santé et action sociale (hors APA et RSA/Régularisation de RMI)

Article / compte nature (1)	Libellé	41 Santé					
		410 Services communs	411 PMI et planification familiale	412 Prévention et éducation pour la santé	413 Sécurité alimentaire	414 Dispensaires et autres éts sanitaires	418 Autres actions
DEPENSES		0,00	0,00	0,00	0,00	0,00	5 200,00
604	Achats d'études, prestations de services	0,00	0,00	0,00	0,00	0,00	0,00
606	Achats non stockés de matières et fourni	0,00	0,00	0,00	0,00	0,00	0,00
611	Contrats de prestations de services	0,00	0,00	0,00	0,00	0,00	0,00
615	Entretien et réparations	0,00	0,00	0,00	0,00	0,00	0,00
618	Divers	0,00	0,00	0,00	0,00	0,00	0,00
622	Rémunérations intermédiaires, honoraires	0,00	0,00	0,00	0,00	0,00	0,00
624	Transports biens, transports collectifs	0,00	0,00	0,00	0,00	0,00	0,00
625	Déplacements et missions	0,00	0,00	0,00	0,00	0,00	0,00
626	Frais postaux et frais télécommunication	0,00	0,00	0,00	0,00	0,00	0,00
628	Divers	0,00	0,00	0,00	0,00	0,00	0,00
633	Impôts, taxes, versements (autre orga.)	0,00	0,00	0,00	0,00	0,00	0,00
641	Rémunérations du personnel	0,00	0,00	0,00	0,00	0,00	0,00
645	Charges sécurité sociale et prévoyance	0,00	0,00	0,00	0,00	0,00	0,00
647	Autres charges sociales	0,00	0,00	0,00	0,00	0,00	0,00
648	Autres charges de personnel	0,00	0,00	0,00	0,00	0,00	0,00
657	Charges intervent° cpt prop. - Subvent°	0,00	0,00	0,00	0,00	0,00	5 200,00
RECETTES		0,00	0,00	0,00	0,00	0,00	0,00
706	Prestations de services	0,00	0,00	0,00	0,00	0,00	0,00
747	Participations	0,00	0,00	0,00	0,00	0,00	0,00
752	Revenus des immeubles	0,00	0,00	0,00	0,00	0,00	0,00
758	Produits divers de gestion courante	0,00	0,00	0,00	0,00	0,00	0,00

(1) Détailler les comptes à trois chiffres.

IV – ANNEXES

A – PRESENTATION CROISEE – SECTION DE FONCTIONNEMENT – PRESENTATION DETAILLEE

IV

A2.934

FONCTION 4 – Santé et action sociale (hors APA et RSA/Régularisation de RMI) (suite 1)

Article / compte nature (1)	Libellé	42 Action sociale							
		420 Services communs	421 Famille et enfance				422 Petite enfance		
			4211 Actions en faveur de la maternité	4212 Aides à la famille	4213 Aides sociales à l'enfance	4214 Adolescence	4221 Crèches et garderies	4222 Multi accueil	4228 Autres actions pour la petite enfance
DEPENSES		574 570,00	0,00	229 950,00	20 400,00	0,00	899 720,00	328 700,00	42 042,00
604	Achats d'études, prestations de services	0,00	0,00	9 250,00	0,00	0,00	0,00	0,00	0,00
606	Achats non stockés de matières et fourni	0,00	0,00	7 500,00	0,00	0,00	42 834,00	24 200,00	12 950,00
611	Contrats de prestations de services	0,00	0,00	6 000,00	0,00	0,00	1 568,00	750,00	220,00
615	Entretien et réparations	0,00	0,00	0,00	0,00	0,00	1 207,00	2 500,00	1 800,00
618	Divers	0,00	0,00	2 000,00	0,00	0,00	211,00	200,00	100,00
622	Rémunérations intermédiaires, honoraires	0,00	0,00	15 100,00	0,00	0,00	7 080,00	4 280,00	680,00
624	Transports biens, transports collectifs	0,00	0,00	2 500,00	0,00	0,00	0,00	0,00	0,00
625	Déplacements et missions	250,00	0,00	300,00	200,00	0,00	200,00	100,00	30,00
626	Frais postaux et frais télécommunication	0,00	0,00	0,00	0,00	0,00	1 320,00	0,00	112,00
628	Divers	0,00	0,00	1 200,00	0,00	0,00	0,00	0,00	0,00
633	Impôts, taxes, versements (autre orga.)	10 900,00	0,00	4 100,00	1 000,00	0,00	18 000,00	7 500,00	650,00
641	Rémunérations du personnel	375 020,00	0,00	130 000,00	14 000,00	0,00	593 000,00	206 000,00	17 000,00
645	Charges sécurité sociale et prévoyance	138 400,00	0,00	52 000,00	5 200,00	0,00	227 300,00	81 000,00	8 500,00
647	Autres charges sociales	0,00	0,00	0,00	0,00	0,00	7 000,00	2 170,00	0,00
648	Autres charges de personnel	400,00	0,00	0,00	0,00	0,00	0,00	0,00	0,00
657	Charges intervent° cpt prop. - Subvent°	49 600,00	0,00	0,00	0,00	0,00	0,00	0,00	0,00
RECETTES		0,00	0,00	103 000,00	0,00	0,00	290 000,00	139 000,00	15 100,00
706	Prestations de services	0,00	0,00	2 500,00	0,00	0,00	70 000,00	24 000,00	0,00
747	Participations	0,00	0,00	100 500,00	0,00	0,00	220 000,00	115 000,00	15 100,00
752	Revenus des immeubles	0,00	0,00	0,00	0,00	0,00	0,00	0,00	0,00
758	Produits divers de gestion courante	0,00	0,00	0,00	0,00	0,00	0,00	0,00	0,00

(1) Détailler les comptes à trois chiffres.

IV – ANNEXES

A – PRESENTATION CROISEE – SECTION DE FONCTIONNEMENT – PRESENTATION DETAILLEE

IV

A2.934

FONCTION 4 – Santé et action sociale (hors APA et RSA/Régularisation de RMI) (suite 2)

Article / compte nature (1)	Libellé	42 Action sociale						TOTAL DU CHAPITRE
		423 Personnes âgées			424 Personnes en difficulté	425 Personnes handicapées	428 Autres interventions sociales	
		4231 Forfait autonomie	4232 Autres actions de prévention	4238 Autres actions pour les personnes âgées				
DEPENSES		0,00	0,00	497 130,00	0,00	1 700,00	0,00	2 599 412,00
604	Achats d'études, prestations de services	0,00	0,00	20 170,00	0,00	0,00	0,00	29 420,00
606	Achats non stockés de matières et fourni	0,00	0,00	214 880,00	0,00	0,00	0,00	302 364,00
611	Contrats de prestations de services	0,00	0,00	34 112,00	0,00	0,00	0,00	42 650,00
615	Entretien et réparations	0,00	0,00	6 100,00	0,00	0,00	0,00	11 607,00
618	Divers	0,00	0,00	0,00	0,00	0,00	0,00	2 511,00
622	Rémunérations intermédiaires, honoraires	0,00	0,00	12 000,00	0,00	0,00	0,00	39 140,00
624	Transports biens, transports collectifs	0,00	0,00	12 550,00	0,00	0,00	0,00	15 050,00
625	Déplacements et missions	0,00	0,00	18,00	0,00	0,00	0,00	1 098,00
626	Frais postaux et frais télécommunication	0,00	0,00	0,00	0,00	0,00	0,00	1 432,00
628	Divers	0,00	0,00	0,00	0,00	0,00	0,00	1 200,00
633	Impôts, taxes, versements (autre orga.)	0,00	0,00	3 800,00	0,00	0,00	0,00	45 950,00
641	Rémunérations du personnel	0,00	0,00	139 000,00	0,00	0,00	0,00	1 474 020,00
645	Charges sécurité sociale et prévoyance	0,00	0,00	51 800,00	0,00	0,00	0,00	564 200,00
647	Autres charges sociales	0,00	0,00	0,00	0,00	0,00	0,00	9 170,00
648	Autres charges de personnel	0,00	0,00	600,00	0,00	0,00	0,00	1 000,00
657	Charges intervent° cpt prop. - Subvent°	0,00	0,00	2 100,00	0,00	1 700,00	0,00	58 600,00
RECETTES		0,00	0,00	328 976,00	0,00	0,00	0,00	876 076,00
706	Prestations de services	0,00	0,00	140 500,00	0,00	0,00	0,00	237 000,00
747	Participations	0,00	0,00	44 476,00	0,00	0,00	0,00	495 076,00
752	Revenus des immeubles	0,00	0,00	114 000,00	0,00	0,00	0,00	114 000,00
758	Produits divers de gestion courante	0,00	0,00	30 000,00	0,00	0,00	0,00	30 000,00

(1) Détailler les comptes à trois chiffres.

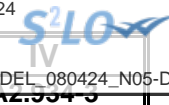

IV – ANNEXES

A – PRESENTATION CROISEE – SECTION DE FONCTIONNEMENT – PRESENTATION DETAILLEE

FONCTION 4-3 – APA

Article / compte nature (1)	Libellé	430 Services communs	431 APA à domicile	432 APA versée aux bénéf. en établissement	433 APA versée à l'établissement	TOTAL DU CHAPITRE
	DEPENSES	0,00	0,00	0,00	0,00	0,00
	RECETTES	0,00	0,00	0,00	0,00	0,00

(1) Détailler les comptes à trois chiffres.

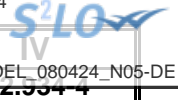

IV – ANNEXES

A – PRESENTATION CROISEE – SECTION DE FONCTIONNEMENT – PRESENTATION DETAILLEE

FONCTION 4-4 – RSA / Régularisation de RMI

Article / compte nature (1)	Libellé	441 Insertion sociale	442 Santé	443 Logement	444 Insertion professionnelle	445 Evaluation des dépenses engagées	446 Dépenses de structure	447 RSA allocations	448 Autres dépenses au titre du RSA	TOTAL DU CHAPITRE
DEPENSES		0,00	0,00	5 215,00	0,00	0,00	0,00	0,00	0,00	5 215,00
606	Achats non stockés de matières et fourni	0,00	0,00	915,00	0,00	0,00	0,00	0,00	0,00	915,00
622	Rémunérations intermédiaires, honoraires	0,00	0,00	4 000,00	0,00	0,00	0,00	0,00	0,00	4 000,00
657	Charges intervent° cpt prop. - Subvent°	0,00	0,00	300,00	0,00	0,00	0,00	0,00	0,00	300,00
RECETTES		0,00	0,00	0,00	0,00	0,00	0,00	0,00	0,00	0,00

(1) Détailler les comptes à trois chiffres.

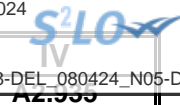

IV – ANNEXES

A – PRESENTATION CROISEE – SECTION DE FONCTIONNEMENT – PRESENTATION DETAILLEE

FONCTION 5 – Aménagement des territoires et habitat

Article / compte nature (1)	Libellé	50	51						
		Services communs	Aménagement et services urbains						
		50	510	511	512	513	514	515	518
		Services communs	Services communs	Espaces verts urbains	Eclairage public	Art public	Electrification	Opérations d'aménagement	Autres actions d'aménagement urbain
DEPENSES		0,00	147 640,00	1 039 360,00	540 800,00	0,00	0,00	0,00	159 600,00
604	Achats d'études, prestations de services	0,00	0,00	5 600,00	0,00	0,00	0,00	0,00	0,00
606	Achats non stockés de matières et fourni	0,00	0,00	50 200,00	390 000,00	0,00	0,00	0,00	0,00
611	Contrats de prestations de services	0,00	0,00	4 200,00	0,00	0,00	0,00	0,00	0,00
613	Locations	0,00	0,00	13 500,00	0,00	0,00	0,00	0,00	0,00
615	Entretien et réparations	0,00	0,00	498 010,00	150 800,00	0,00	0,00	0,00	0,00
622	Rémunérations intermédiaires, honoraires	0,00	0,00	0,00	0,00	0,00	0,00	0,00	35 000,00
623	Pub., publications, relations publiques	0,00	0,00	0,00	0,00	0,00	0,00	0,00	1 000,00
624	Transports biens, transports collectifs	0,00	0,00	4 200,00	0,00	0,00	0,00	0,00	0,00
625	Déplacements et missions	0,00	0,00	100,00	0,00	0,00	0,00	0,00	200,00
628	Divers	0,00	0,00	350,00	0,00	0,00	0,00	0,00	0,00
633	Impôts, taxes, versements (autre orga.)	0,00	3 300,00	10 000,00	0,00	0,00	0,00	0,00	2 400,00
641	Rémunérations du personnel	0,00	104 740,00	333 200,00	0,00	0,00	0,00	0,00	83 000,00
645	Charges sécurité sociale et prévoyance	0,00	39 100,00	119 400,00	0,00	0,00	0,00	0,00	31 000,00
648	Autres charges de personnel	0,00	500,00	0,00	0,00	0,00	0,00	0,00	0,00
657	Charges intervent° cpt prop. - Subvent°	0,00	0,00	600,00	0,00	0,00	0,00	0,00	7 000,00
RÉCETTES		0,00	0,00	0,00	0,00	0,00	0,00	0,00	0,00
752	Revenus des immeubles	0,00	0,00	0,00	0,00	0,00	0,00	0,00	0,00
758	Produits divers de gestion courante	0,00	0,00	0,00	0,00	0,00	0,00	0,00	0,00

(1) Détailler les comptes à trois chiffres.

IV – ANNEXES

A – PRESENTATION CROISEE – SECTION DE FONCTIONNEMENT – PRESENTATION DETAILLEE

IV

A2.935

FONCTION 5 – Aménagement des territoires et habitat (suite 1)

Article / compte nature (1)	Libellé	52 Politique de la ville	53 Agglomérations et villes moyennes	54 Espace rural et autres espaces de dév.	55 Habitat (Logement)				
					551 Parc privé de la collectivité	552 Aide au secteur locatif	553 Aide à l'accession à la propriété	554 Aire d'accueil des gens du voyage	555 Logement social
DEPENSES		9 240,00	0,00	0,00	0,00	0,00	0,00	0,00	0,00
604	Achats d'études, prestations de services	3 400,00	0,00	0,00	0,00	0,00	0,00	0,00	0,00
606	Achats non stockés de matières et fourni	440,00	0,00	0,00	0,00	0,00	0,00	0,00	0,00
611	Contrats de prestations de services	5 400,00	0,00	0,00	0,00	0,00	0,00	0,00	0,00
613	Locations	0,00	0,00	0,00	0,00	0,00	0,00	0,00	0,00
615	Entretien et réparations	0,00	0,00	0,00	0,00	0,00	0,00	0,00	0,00
622	Rémunérations intermédiaires, honoraires	0,00	0,00	0,00	0,00	0,00	0,00	0,00	0,00
623	Pub., publications, relations publiques	0,00	0,00	0,00	0,00	0,00	0,00	0,00	0,00
624	Transports biens, transports collectifs	0,00	0,00	0,00	0,00	0,00	0,00	0,00	0,00
625	Déplacements et missions	0,00	0,00	0,00	0,00	0,00	0,00	0,00	0,00
628	Divers	0,00	0,00	0,00	0,00	0,00	0,00	0,00	0,00
633	Impôts, taxes, versements (autre orga.)	0,00	0,00	0,00	0,00	0,00	0,00	0,00	0,00
641	Rémunérations du personnel	0,00	0,00	0,00	0,00	0,00	0,00	0,00	0,00
645	Charges sécurité sociale et prévoyance	0,00	0,00	0,00	0,00	0,00	0,00	0,00	0,00
648	Autres charges de personnel	0,00	0,00	0,00	0,00	0,00	0,00	0,00	0,00
657	Charges intervent° cpt prop. - Subvent°	0,00	0,00	0,00	0,00	0,00	0,00	0,00	0,00
RECETTES		0,00	0,00	0,00	278 097,00	0,00	0,00	0,00	0,00
752	Revenus des immeubles	0,00	0,00	0,00	251 027,00	0,00	0,00	0,00	0,00
758	Produits divers de gestion courante	0,00	0,00	0,00	27 070,00	0,00	0,00	0,00	0,00

(1) Détailler les comptes à trois chiffres.

IV – ANNEXES

A – PRESENTATION CROISEE – SECTION DE FONCTIONNEMENT – PRESENTATION DETAILLEE

IV

A2.935

FONCTION 5 – Aménagement des territoires et habitat (suite 2)

Article / compte nature (1)	Libellé	56 Actions en faveur du littoral	57 Techno. de l'information et de la comm.	58 Autres actions		59 Sécurité	TOTAL DU CHAPITRE
				581 Réserves Foncières	588 Autres actions d'aménagement		
DEPENSES		0,00	0,00	0,00	0,00	0,00	1 896 640,00
604	Achats d'études, prestations de services	0,00	0,00	0,00	0,00	0,00	9 000,00
606	Achats non stockés de matières et fourni	0,00	0,00	0,00	0,00	0,00	440 640,00
611	Contrats de prestations de services	0,00	0,00	0,00	0,00	0,00	9 600,00
613	Locations	0,00	0,00	0,00	0,00	0,00	13 500,00
615	Entretien et réparations	0,00	0,00	0,00	0,00	0,00	648 810,00
622	Rémunérations intermédiaires, honoraires	0,00	0,00	0,00	0,00	0,00	35 000,00
623	Pub., publications, relations publiques	0,00	0,00	0,00	0,00	0,00	1 000,00
624	Transports biens, transports collectifs	0,00	0,00	0,00	0,00	0,00	4 200,00
625	Déplacements et missions	0,00	0,00	0,00	0,00	0,00	300,00
628	Divers	0,00	0,00	0,00	0,00	0,00	350,00
633	Impôts, taxes, versements (autre orga.)	0,00	0,00	0,00	0,00	0,00	15 700,00
641	Rémunérations du personnel	0,00	0,00	0,00	0,00	0,00	520 940,00
645	Charges sécurité sociale et prévoyance	0,00	0,00	0,00	0,00	0,00	189 500,00
648	Autres charges de personnel	0,00	0,00	0,00	0,00	0,00	500,00
657	Charges intervent° cpt prop. - Subvent°	0,00	0,00	0,00	0,00	0,00	7 600,00
RECETTES		0,00	0,00	0,00	0,00	0,00	278 097,00
752	Revenus des immeubles	0,00	0,00	0,00	0,00	0,00	251 027,00
758	Produits divers de gestion courante	0,00	0,00	0,00	0,00	0,00	27 070,00

(1) Détailler les comptes à trois chiffres.

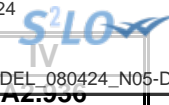

IV – ANNEXES

A – PRESENTATION CROISEE – SECTION DE FONCTIONNEMENT – PRESENTATION DETAILLEE

FONCTION 6 – Action économique

Article / compte nature (1)	Libellé	60 Services communs	61 Interventions économiques transversales	62 Structure d'animation et de dév. éco.	63 Actions sectorielles			
					631 Agriculture, pêche et agro-alimentaire		632 Industrie, commerce et artisanat	633 Développement touristique
					6311 Laboratoire	6312 Autres		
	DEPENSES	0,00	0,00	0,00	0,00	0,00	0,00	0,00
	RECETTES	0,00	0,00	5 600,00	0,00	0,00	0,00	0,00
731	Fiscalité locale	0,00	0,00	5 600,00	0,00	0,00	0,00	0,00

(1) Détailler les comptes à trois chiffres.



IV – ANNEXES

A – PRESENTATION CROISEE – SECTION DE FONCTIONNEMENT – PRESENTATION DETAILLEE

IV

A2.936

FONCTION 6 – Action économique (suite)

Article / compte nature (1)	Libellé	64 Rayonnement, attractivité du territoire	65 Insertion éco. et éco.sociale, solidaire	66 Maintien et dév. des services publics	67 Recherche et innovation	68 Autres actions	TOTAL DU CHAPITRE
DEPENSES		0,00	0,00	0,00	0,00	0,00	0,00
RECETTES		0,00	0,00	0,00	0,00	0,00	5 600,00
731	Fiscalité locale	0,00	0,00	0,00	0,00	0,00	5 600,00

(1) Détailler les comptes à trois chiffres.

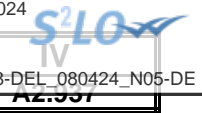

IV – ANNEXES

A – PRESENTATION CROISEE – SECTION DE FONCTIONNEMENT – PRESENTATION DETAILLEE

FONCTION 7 – Environnement

Article / compte nature (1)	Libellé	70 Services communs	71 Actions transversales	72 Actions déchets et propreté urbaine					
				720 Services communs collecte et propreté	721 Collecte et traitement des déchets			722 Propreté urbaine	
					7211 Actions prévention et sensibilisation	7212 Collecte des déchets	7213 Tri, valorisation, traitement déchets	7221 Actions prévention et sensibilisation	7222 Action propreté urbaine et nettoiemnt
DEPENSES		0,00	0,00	0,00	0,00	0,00	0,00	1 025 700,00	
625	Déplacements et missions	0,00	0,00	0,00	0,00	0,00	0,00	700,00	
633	Impôts, taxes, versements (autre orga.)	0,00	0,00	0,00	0,00	0,00	0,00	23 000,00	
641	Rémunérations du personnel	0,00	0,00	0,00	0,00	0,00	0,00	736 000,00	
645	Charges sécurité sociale et prévoyance	0,00	0,00	0,00	0,00	0,00	0,00	266 000,00	
RECETTES		0,00	0,00	0,00	0,00	0,00	0,00	0,00	

(1) Détailler les comptes à trois chiffres.

IV – ANNEXES

A – PRESENTATION CROISEE – SECTION DE FONCTIONNEMENT – PRESENTATION DETAILLEE

IV

A2.937

FONCTION 7 – Environnement (suite 1)

Article / compte nature (1)	Libellé	73 Actions en matière de gestion des eaux					74 Politique de l'air
		731 Politique de l'eau	732 Eau potable	733 Assainissement	734 Eaux pluviales	735 Lutte contre les inondations	
DEPENSES		0,00	0,00	0,00	0,00	0,00	0,00
625	Déplacements et missions	0,00	0,00	0,00	0,00	0,00	0,00
633	Impôts, taxes, versements (autre orga.)	0,00	0,00	0,00	0,00	0,00	0,00
641	Rémunérations du personnel	0,00	0,00	0,00	0,00	0,00	0,00
645	Charges sécurité sociale et prévoyance	0,00	0,00	0,00	0,00	0,00	0,00
RECETTES		0,00	0,00	0,00	0,00	0,00	0,00

(1) Détailler les comptes à trois chiffres.

IV – ANNEXES

A – PRESENTATION CROISEE – SECTION DE FONCTIONNEMENT – PRESENTATION DETAILLEE

IV

A2.937

FONCTION 7 – Environnement (suite 2)

Article / compte nature (1)	Libellé	75 Politique de l'énergie					76	77	78	TOTAL DU CHAPITRE
		751 Réseaux de chaleur et de froid	752 Energie photovoltaïque	753 Energie éolienne	754 Energie hydraulique	758 Autres actions	Préserv. patrim. naturel, risques techno.	Environnement infrastructures transports	Autres actions	
DEPENSES		0,00	0,00	0,00	0,00	0,00	0,00	0,00	1 025 700,00	
625	Déplacements et missions	0,00	0,00	0,00	0,00	0,00	0,00	0,00	700,00	
633	Impôts, taxes, versements (autre orga.)	0,00	0,00	0,00	0,00	0,00	0,00	0,00	23 000,00	
641	Rémunérations du personnel	0,00	0,00	0,00	0,00	0,00	0,00	0,00	736 000,00	
645	Charges sécurité sociale et prévoyance	0,00	0,00	0,00	0,00	0,00	0,00	0,00	266 000,00	
RECETTES		0,00	0,00	0,00	0,00	0,00	0,00	0,00	0,00	

(1) Détailler les comptes à trois chiffres.

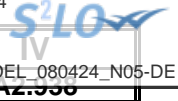

IV – ANNEXES

A – PRESENTATION CROISEE – SECTION DE FONCTIONNEMENT – PRESENTATION DETAILLEE

FONCTION 8 – Transports

Article / compte nature (1)	Libellé	80 Services communs	81 Transports scolaires	82 Transports publics de voyageurs						
				820 Services communs	821 Transport sur route	822 Transport ferroviaire	823 Transport fluvial	824 Transport maritime	825 Transport aérien	828 Autres transports
DEPENSES		0,00	9 500,00	0,00	0,00	0,00	0,00	0,00	0,00	0,00
606	Achats non stockés de matières et fourni	0,00	0,00	0,00	0,00	0,00	0,00	0,00	0,00	0,00
611	Contrats de prestations de services	0,00	0,00	0,00	0,00	0,00	0,00	0,00	0,00	0,00
613	Locations	0,00	0,00	0,00	0,00	0,00	0,00	0,00	0,00	0,00
615	Entretien et réparations	0,00	0,00	0,00	0,00	0,00	0,00	0,00	0,00	0,00
621	Personnel extérieur au service	0,00	0,00	0,00	0,00	0,00	0,00	0,00	0,00	0,00
624	Transports biens, transports collectifs	0,00	9 500,00	0,00	0,00	0,00	0,00	0,00	0,00	0,00
628	Divers	0,00	0,00	0,00	0,00	0,00	0,00	0,00	0,00	0,00
RECETTES		0,00	0,00	0,00	0,00	0,00	0,00	0,00	0,00	0,00
703	Redevances utilisation du domaine	0,00	0,00	0,00	0,00	0,00	0,00	0,00	0,00	0,00

(1) Détailler les comptes à trois chiffres.

IV – ANNEXES

IV

A – PRESENTATION CROISEE – SECTION DE FONCTIONNEMENT – PRESENTATION DETAILLEE

A2.938

FONCTION 8 – Transports (suite 1)

Article / compte nature (1)	Libellé	83 Transports de marchandises						
		830 Services communs	831 Fret routier	832 Fret ferroviaire	833 Fret fluvial	834 Fret maritime	835 Fret aérien	838 Autres transports
DEPENSES		0,00	0,00	0,00	0,00	0,00	0,00	0,00
606	Achats non stockés de matières et fourni	0,00	0,00	0,00	0,00	0,00	0,00	0,00
611	Contrats de prestations de services	0,00	0,00	0,00	0,00	0,00	0,00	0,00
613	Locations	0,00	0,00	0,00	0,00	0,00	0,00	0,00
615	Entretien et réparations	0,00	0,00	0,00	0,00	0,00	0,00	0,00
621	Personnel extérieur au service	0,00	0,00	0,00	0,00	0,00	0,00	0,00
624	Transports biens, transports collectifs	0,00	0,00	0,00	0,00	0,00	0,00	0,00
628	Divers	0,00	0,00	0,00	0,00	0,00	0,00	0,00
RECETTES		0,00	0,00	0,00	0,00	0,00	0,00	0,00
703	Redevances utilisation du domaine	0,00	0,00	0,00	0,00	0,00	0,00	0,00

(1) Détailler les comptes à trois chiffres.



IV – ANNEXES

A – PRESENTATION CROISEE – SECTION DE FONCTIONNEMENT – PRESENTATION DETAILLEE

IV

A2.938

FONCTION 8 – Transports (suite 2)

Article / compte nature (1)	Libellé	84 Voirie							
		841 Voirie nationale	842 Voirie régionale	843 Voirie départementale	844 Voirie métropolitaine	845 Voirie communale	846 Viabilité hivernale et aléas climatiques	847 Equipements de voirie	849 Sécurité routière
DEPENSES		0,00	0,00	0,00	0,00	0,00	0,00	162 800,00	0,00
606	Achats non stockés de matières et fourni	0,00	0,00	0,00	0,00	0,00	0,00	41 000,00	0,00
611	Contrats de prestations de services	0,00	0,00	0,00	0,00	0,00	0,00	40 800,00	0,00
613	Locations	0,00	0,00	0,00	0,00	0,00	0,00	4 000,00	0,00
615	Entretien et réparations	0,00	0,00	0,00	0,00	0,00	0,00	72 000,00	0,00
621	Personnel extérieur au service	0,00	0,00	0,00	0,00	0,00	0,00	2 000,00	0,00
624	Transports biens, transports collectifs	0,00	0,00	0,00	0,00	0,00	0,00	0,00	0,00
628	Divers	0,00	0,00	0,00	0,00	0,00	0,00	3 000,00	0,00
RECETTES		0,00	0,00	0,00	0,00	0,00	0,00	16 500,00	0,00
703	Redevances utilisation du domaine	0,00	0,00	0,00	0,00	0,00	0,00	16 500,00	0,00

(1) Détailler les comptes à trois chiffres.

IV – ANNEXES

A – PRESENTATION CROISEE – SECTION DE FONCTIONNEMENT – PRESENTATION DETAILLEE

IV

A2.938

FONCTION 8 – Transports (suite 3)

Article / compte nature (1)	Libellé	85 Infrastructures					86 Liaisons multimodales	87 Circulations douces	89 Sécurité	TOTAL DU CHAPITRE
		851 Gares, autres infrastructures routières	852 Gares et autres infrastructures ferrov.	853 Haltes, autres infrastructures fluviales	854 Ports, autres infrastructures portuaires	855 Aéroports et autres infrastructures				
DEPENSES		0,00	0,00	0,00	0,00	0,00	0,00	0,00	0,00	172 300,00
606	Achats non stockés de matières et fourni	0,00	0,00	0,00	0,00	0,00	0,00	0,00	0,00	41 000,00
611	Contrats de prestations de services	0,00	0,00	0,00	0,00	0,00	0,00	0,00	0,00	40 800,00
613	Locations	0,00	0,00	0,00	0,00	0,00	0,00	0,00	0,00	4 000,00
615	Entretien et réparations	0,00	0,00	0,00	0,00	0,00	0,00	0,00	0,00	72 000,00
621	Personnel extérieur au service	0,00	0,00	0,00	0,00	0,00	0,00	0,00	0,00	2 000,00
624	Transports biens, transports collectifs	0,00	0,00	0,00	0,00	0,00	0,00	0,00	0,00	9 500,00
628	Divers	0,00	0,00	0,00	0,00	0,00	0,00	0,00	0,00	3 000,00
RECETTES		0,00	0,00	0,00	0,00	0,00	0,00	0,00	0,00	16 500,00
703	Redevances utilisation du domaine	0,00	0,00	0,00	0,00	0,00	0,00	0,00	0,00	16 500,00

(1) Détailler les comptes à trois chiffres.

IV – ANNEXES

ANNEXES PATRIMONIALES – ETAT DE LA DETTE – DETAIL DES CREDITS DE TRESORERIE

B1.1 – DETAIL DES CREDITS DE TRESORERIE (1)

Nature (Pour chaque ligne, indiquer le numéro de contrat)	Date de la décision de réaliser la ligne de trésorerie (2)	Montant maximum autorisé au 01/01/N	Montant des tirages N-1	Montant des remboursements N-1		Encours restant dû au 01/01/N
				Intérêts (3)	Remboursement du tirage	
5191 Avances du Trésor						
5192 Avances de trésorerie						
51931 Lignes de trésorerie						
51932 Lignes de trésorerie liées à un emprunt						
5194 Billets de trésorerie						
5198 Autres crédits de trésorerie						
519 Crédits de trésorerie (Total)		0,00	0,00	0,00	0,00	0,00

(1) Circulaire n° NOR : INTB8900071C du 22/02/1989.

(2) Indiquer la date de la délibération de l'assemblée autorisant la ligne de trésorerie ou la date de la décision de l'ordonnateur de réaliser la ligne de trésorerie sur la base d'un montant maximum autorisé par l'organe délibérant (article M. 4221-5 du CGCT).

(3) Il s'agit des intérêts comptabilisés au compte 6615.

IV – ANNEXES

ANNEXES PATRIMONIALES – ETAT DE LA DETTE – REPARTITION PAR NATURE DE DETTE

B1.2 – REPARTITION PAR NATURE DE DETTE (hors 16449 et 166)

Nature (Pour chaque ligne, indiquer le numéro de contrat)	Emprunts et dettes à l'origine du contrat													
	Organisme prêteur ou chef de file	Date de signature	Date d'émission ou date de mobilisation (1)	Date du premier remboursement	Nominal (2)	Type de taux d'intérêt (3)	Index (4)	Taux initial		Devise	Périodicité des remboursements (6)	Profil d'amortissement (7)	Possibilité de remboursement anticipé O/N	Catégorie d'emprunt (8)
								Niveau de taux (5)	Taux actuariel					
163 Emprunts obligataires (Total)					0,00									
164 Emprunts auprès des établissements financiers (Total)					8 290 000,00									
1641 Emprunts en euros (total)					8 290 000,00									
5067038	CDC CAISSE DEPOTS CONSIGNATION	08/12/2014	01/11/2015	01/01/2016	730 000,00	V	Livret A	1,600	1,600	euros	A	P	O	A-1
5067058	CDC CAISSE DEPOTS CONSIGNATION	08/12/2014	01/11/2015	01/01/2016	360 000,00	V	Livret A	1,600	1,600	euros	A	C	O	A-1
5067432	CDC CAISSE DEPOTS CONSIGNATION	08/12/2014	01/12/2015	01/01/2017	1 900 000,00	V	Livret A	1,600	1,600	euros	A	C	O	A-1
5187654	CDC CAISSE DEPOTS CONSIGNATION	15/05/2017	01/09/2017	01/12/2017	1 000 000,00	F		1,620	1,620	euros	T	P	O	A-1
MIN227548EUR/0235292/001	CAISSE FRANCAISE DE FINANCEMENT	17/12/2007	29/12/2008	01/01/2010	800 000,00	V	Euribor 12 mois	3,275	3,275	euros	A	C	O	A-1
MIN272265EUR	CAISSE FRANCAISE DE FINANCEMENT	27/09/2010	30/06/2011	01/01/2012	1 000 000,00	F		3,230	3,230	euros	A	P	O	A-1
MON527995EUR/0529135/001/1	LA BANQUE POSTALE	27/09/2010	01/08/2013	01/08/2014	1 500 000,00	V	Euribor 12 mois	0,936	0,936	euros	A	C	O	A-1
MON546654EUR/059181/001	LA BANQUE POSTALE	19/12/2023	27/12/2023	01/04/2024	1 000 000,00	F		3,660	3,660	euros	T	C	O	A-1
1643 Emprunts en devises (total)					0,00									
16441 Emprunts assortis d'une option de tirage sur ligne de trésorerie (total)					0,00									
165 Dépôts et cautionnements reçus (Total)					0,00									
167 Emprunts et dettes assortis de conditions particulières (Total)					0,00									
1671 Avances consolidées du Trésor (total)					0,00									



Nature (Pour chaque ligne, indiquer le numéro de contrat)	Emprunts et dettes à l'origine du contrat										dité des remboursements (6)	Pron d'amortissement (7)	de remboursement anticipé O/N	gorie d'emprunt (8)
	Organisme prêteur ou chef de file	Date de signature	Date d'émission ou date de mobilisation (1)	Date du premier remboursement	Nominal (2)	Type de taux d'intérêt (3)	Index (4)	Taux initial		Devise				
								Niveau de taux (5)	Taux actuariel					
1672 Emprunts sur comptes spéciaux du Trésor (total)					0,00									
1675 Dettes pour METP et PPP (total)					0,00									
1676 Dettes envers locataires-acquéreurs (total)					0,00									
1678 Autres emprunts et dettes (total)					0,00									
168 Emprunts et dettes assimilés (Total)					24 743,78									
1681 Autres emprunts (total) (9)					24 743,78									
201400094	CAFO CAISSE ALLOCATION FAMILIALE	13/08/2014	28/08/2014	01/01/2018	24 743,78	F		0,000	0,000	euros	A	C	N	A-1
1682 Bons à moyen terme négociables (total)					0,00									
1687 Autres dettes (total)					0,00									
Total général					8 314 743,78									

(1) Si un emprunt donne lieu à plusieurs mobilisations, indiquer la date de la première mobilisation.

(2) Nominal : montant emprunté à l'origine.

(3) Type de taux d'intérêt : F : fixe ; V : variable simple ; C : complexe ; R : préfixé (c'est-à-dire un taux variable qui n'est pas seulement défini comme la simple addition d'un taux usuel de référence et d'une marge exprimée en point de pourcentage).

(4) Mentionner le ou les types d'index (ex : Euribor 3 mois).

(5) Indiquer le niveau de taux à l'origine du contrat.

(6) Indiquer la périodicité des remboursements : A : annuelle , B : bimestrielle, T : trimestrielle, X autre.

(7) Indiquer C pour amortissement constant, P pour amortissement progressif, F pour *in fine*, X pour autres à préciser.

(8) Catégorie d'emprunt à l'origine. Exemple A-1 (cf. la classification des emprunts suivant la typologie de la circulaire IOCB1015077C du 25 juin 2010 sur les produits financiers offerts aux collectivités territoriales).

(9) Y compris les avances remboursables consenties au titre de l'article 25 de la loi n°2020-935 du 30 juillet 2020 de finances rectificative pour 2020, portant attribution des avances remboursables sur les recettes fiscales prévues aux articles 1594 A et 1595 du code général des impôts

IV – ANNEXES

ANNEXES PATRIMONIALES – ETAT DE LA DETTE – REPARTITION PAR NATURE DE DETTE

B1.2

B1.2 – REPARTITION PAR NATURE DE DETTE (hors 16449 et 166) (suite)

Nature (Pour chaque ligne, indiquer le numéro de contrat)	Couverture ? O/N (11)	Montant couvert	Catégorie d'emprunt après couverture éventuelle (12)	Capital restant dû au 01/01/N	Durée résiduelle (en années)	Emprunts et dettes au 01/01/N			Annuité de l'exercice			ICNE de l'exercice
						Type de taux (13)	Taux d'intérêt		Capital	Charges d'intérêt (16)	Intérêts perçus (le cas échéant) (17)	
							Index (14)	Niveau de taux d'intérêt à la date de vote du budget (15)				
163 Emprunts obligataires (Total)		0,00		0,00					0,00	0,00	0,00	0,00
164 Emprunts auprès des établissements financiers (Total)		0,00		4 433 653,01					501 982,42	121 223,75	0,00	84 560,21
1641 Emprunts en euros (total)		0,00		4 433 653,01					501 982,42	121 223,75	0,00	84 560,21
5067038	N	0,00	A-1	519 939,51	6,00	V	Livret A	2,600	68 681,63	13 518,43	0,00	16 200,15
5067058	N	0,00	A-1	168 000,00	6,00	V	Livret A	2,600	24 000,00	4 368,00	0,00	5 169,60
5067432	N	0,00	A-1	1 235 000,00	12,00	V	Livret A	2,600	95 000,00	32 110,00	0,00	40 926,00
5187654	N	0,00	A-1	721 270,55	12,00	F		1,620	47 252,46	11 329,90	0,00	910,22
MIN227548EUR/0235292/001	N	0,00	A-1	53 333,38	0,00	V	Euribor 12 mois	3,378	53 333,38	1 826,62	0,00	0,00
MIN272265EUR	N	0,00	A-1	236 109,57	2,00	F		3,230	76 214,95	7 626,34	0,00	5 150,49
MON527995EUR/0529135/001/1	N	0,00	A-1	500 000,00	4,00	V	Euribor 12 mois	4,511	100 000,00	22 930,92	0,00	7 494,72
MON546654EUR/059181/001	N	0,00	A-1	1 000 000,00	19,00	F		3,660	37 500,00	27 513,54	0,00	8 709,03
1643 Emprunts en devises (total)		0,00		0,00					0,00	0,00	0,00	0,00
16441 Emprunts assortis d'une option de tirage sur ligne de trésorerie (total) (10)		0,00		0,00					0,00	0,00	0,00	0,00
165 Dépôts et cautionnements reçus (Total)		0,00		0,00					0,00	0,00	0,00	0,00
167 Emprunts et dettes assortis de conditions particulières (Total)		0,00		0,00					0,00	0,00	0,00	0,00
1671 Avances consolidées du Trésor (total)		0,00		0,00					0,00	0,00	0,00	0,00
1672 Emprunts sur comptes spéciaux (total)		0,00		0,00					0,00	0,00	0,00	0,00
1675 Dettes pour METP et PPP (total)		0,00		0,00					0,00	0,00	0,00	0,00
1676 Dettes envers locataires-acquéreurs (total)		0,00		0,00					0,00	0,00	0,00	0,00
1678 Autres emprunts et dettes (total)		0,00		0,00					0,00	0,00	0,00	0,00
168 Emprunts et dettes assimilés (Total)		0,00		9 897,50					2 474,38	0,00	0,00	0,00
1681 Autres emprunts (total)		0,00		9 897,50					2 474,38	0,00	0,00	0,00



Nature (Pour chaque ligne, indiquer le numéro de contrat)	Emprunts et dettes au 01/01/N											
	Couverture ? O/N (11)	Montant couvert	Catégorie d'emprunt après couverture éventuelle (12)	Capital restant dû au 01/01/N	Durée résiduelle (en années)	Taux d'intérêt			Annuité			
						Type de taux (13)	Index (14)	Niveau de taux d'intérêt à la date de vote du budget (15)	Capital	Charges d'intérêt (16)	Intérêts perçus (le cas échéant) (17)	ICNE de l'exercice
201400094	N	0,00	A-1	9 897,50	3,00	F		0,000	2 474,38	0,00	0,00	0,00
1682 Bons à moyen terme négociables (total)		0,00		0,00					0,00	0,00	0,00	0,00
1687 Autres dettes (total)		0,00		0,00					0,00	0,00	0,00	0,00
Total général		0,00		4 443 550,51					504 456,80	121 223,75	0,00	84 560,21

(10) S'agissant des emprunts assortis d'une ligne de trésorerie, il faut faire ressortir le remboursement du capital de la dette prévue pour l'exercice correspondant au véritable endettement.

(11) Si l'emprunt est soumis à couverture, il convient de compléter le tableau « détail des opérations de couverture ».

(12) Catégorie d'emprunt. Exemple A-1 (cf. la classification des emprunts suivant la typologie de la circulaire IOCB1015077C du 25 juin 2010 sur les produits financiers offerts aux collectivités territoriales).

(13) Type de taux d'intérêt après opérations de couverture : F : fixe ; V : variable simple ; C : complexe (c'est-à-dire un taux variable qui n'est pas seulement défini comme la simple addition d'un taux usuel de référence et d'une marge exprimée en point de pourcentage).

(14) Mentionner l'index en cours au 01/01/N après opérations de couverture.

(15) Taux après opérations de couverture éventuelles. Pour les emprunts à taux variable, indiquer le niveau à la date de vote du budget.

(16) Il s'agit des intérêts dus au titre du contrat initial et comptabilisés à l'article 66111 « Intérêts réglés à l'échéance » (intérêts décaissés) et intérêts éventuels dus au titre du contrat d'échange éventuel et comptabilisés à l'article 668.

(17) Indiquer les intérêts éventuellement reçus au titre du contrat d'échange éventuel et comptabilisés au 768.

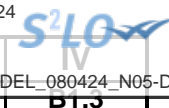

IV – ANNEXES

ANNEXES PATRIMONIALES – ETAT DE LA DETTE – REPARTITION DES EMPRUNTS PAR STRUCTURE DE TAUX

B1.3

B1.3 – REPARTITION DES EMPRUNTS PAR STRUCTURE DE TAUX (HORS A1)

Emprunts ventilés par structure de taux selon le risque le plus élevé (Pour chaque ligne, indiquer le numéro de contrat) (1)	Organisme prêteur ou chef de file	Nominal (2)	Capital restant dû au 01/01/N (3)	Type d'indices (4)	Durée du contrat	Dates des périodes bonifiées	Taux minimal (5)	Taux maximal (6)	Coût de sortie (7)	Taux maximal après couverture éventuelle (8)	Niveau du taux à la date de vote du budget (9)	Intérêts à payer au cours de l'exercice (10)	Intérêts à percevoir au cours de l'exercice (le cas échéant) (11)	% par type de taux selon le capital restant dû
Echange de taux, taux variable simple plafonné (cap) ou encadré (tunnel) (A)														
TOTAL (A)		0,00	0,00						0,00			0,00	0,00	0,00
Barrière simple (B)														
TOTAL (B)		0,00	0,00						0,00			0,00	0,00	0,00
Option d'échange (C)														
TOTAL (C)		0,00	0,00						0,00			0,00	0,00	0,00
Multiplicateur jusqu'à 3 ou multiplicateur jusqu'à 5 capé (D)														
TOTAL (D)		0,00	0,00						0,00			0,00	0,00	0,00
Multiplicateur jusqu'à 5 (E)														
TOTAL (E)		0,00	0,00						0,00			0,00	0,00	0,00
Autres types de structures (F)														
TOTAL (F)		0,00	0,00						0,00			0,00	0,00	0,00
TOTAL GENERAL		0,00	0,00						0,00			0,00	0,00	0,00

(1) Répartir les emprunts selon le type de structure de taux (de A à F selon la classification de la charte de bonne conduite) en fonction du risque le plus élevé à courir sur toute la durée de vie du contrat de prêt et après opérations de couverture éventuelles.

(2) Nominal : montant emprunté à l'origine. En cas de couverture partielle d'un emprunt, indiquer séparément sur deux lignes la part du nominal couvert et la part non couverte.

(3) En cas de couverture partielle d'un emprunt, indiquer séparément sur deux lignes la part du capital restant dû couvert et la part non couverte.

(4) Indiquer la classification de l'indice sous-jacent suivant la typologie de la circulaire du 25 juin 2010 sur les produits financiers (de 1 à 6). 1 : Indice zone euro / 2 : Indices inflation française ou zone euro ou écart entre ces indices / 3 : Ecart indice zone euro / 4 : Indices hors zone euro ou écart d'indices dont l'un est hors zone euro / 5 : écarts d'indices hors zone euro / 6 : autres indices.

(5) Taux hors opération de couverture. Indiquer le montant, l'index ou la formule correspondant au taux minimal du contrat de prêt sur toute la durée du contrat.

(6) Taux hors opération de couverture. Indiquer le montant, l'index ou la formule correspondant au taux maximal du contrat de prêt sur toute la durée du contrat.

(7) Coût de sortie : indiquer le montant de l'indemnité contractuelle de remboursement définitif de l'emprunt au 01/01/N ou le cas échéant, à la prochaine date d'échéance.

(8) Montant, index ou formule.

(9) Indiquer le niveau de taux après opérations de couverture éventuelles. Pour les emprunts à taux variables, indiquer le niveau du taux à la date de vote du budget.

(10) Indiquer les intérêts à payer au titre du contrat initial et comptabilisés à l'article 66111 et des intérêts éventuels à payer au titre du contrat d'échange et comptabilisés à l'article 668.

(11) Indiquer les intérêts à percevoir au titre du contrat d'échange et comptabilisés au 768.

IV – ANNEXES

ANNEXES PATRIMONIALES – ETAT DE LA DETTE – TYPOLOGIE DE LA REPARTITION DE L'ENCOURS

B1.4 – TYPOLOGIE DE LA REPARTITION DE L'ENCOURS (1)

Indices sous-jacents		(1) Indices zone euro	(2) Indices inflation française ou zone euro ou écart entre ces indices	(3) Ecart d'indices zone euro	(4) Indices hors zone euro et écarts d'indices dont l'un est un indice hors zone euro	(5) Ecart d'indices hors zone euro	(6) Autres indices
Structure							
(A) Taux fixe simple. Taux variable simple. Echange de taux fixe contre taux variable ou inversement. Echange de taux structuré contre taux variable ou taux fixe (sens unique). Taux variable simple plafonné (cap) ou encadré (tunnel)	Nombre de produits	9	0	0	0	0	
	% de l'encours	99,98	0,00	0,00	0,00	0,00	
	Montant en euros	4 443 550,51	0,00	0,00	0,00	0,00	
(B) Barrière simple. Pas d'effet de levier	Nombre de produits	0	0	0	0	0	
	% de l'encours	0,00	0,00	0,00	0,00	0,00	
	Montant en euros	0,00	0,00	0,00	0,00	0,00	
(C) Option d'échange (swaption)	Nombre de produits	0	0	0	0	0	
	% de l'encours	0,00	0,00	0,00	0,00	0,00	
	Montant en euros	0,00	0,00	0,00	0,00	0,00	
(D) Multiplicateur jusqu'à 3 ; multiplicateur jusqu'à 5 capé	Nombre de produits	0	0	0	0	0	
	% de l'encours	0,00	0,00	0,00	0,00	0,00	
	Montant en euros	0,00	0,00	0,00	0,00	0,00	
(E) Multiplicateur jusqu'à 5	Nombre de produits	0	0	0	0	0	
	% de l'encours	0,00	0,00	0,00	0,00	0,00	
	Montant en euros	0,00	0,00	0,00	0,00	0,00	
(F) Autres types de structures	Nombre de produits						0
	% de l'encours						0,00
	Montant en euros						0,00

(1) Cette annexe retrace le stock de dette au 01/01/N après opérations de couverture éventuelles.



IV – ANNEXES

ANNEXES PATRIMONIALES – ETAT DE LA DETTE – DETAIL DES OPERATIONS DE COUVERTURE

B1.5 – DETAIL DES OPERATIONS DE COUVERTURE (1)

Instruments de couverture (Pour chaque ligne, indiquer le numéro de contrat)	Emprunt couvert			Instrument de couverture									
	Référence de l'emprunt couvert	Capital restant dû au 01/01/N	Date de fin du contrat	Organisme co-contractant	Type de couverture (3)	Nature de la couverture (change ou taux)	Notionnel de l'instrument de couverture	Date de début du contrat	Date de fin du contrat	Périodicité de règlement des intérêts (4)	Montant des commissions diverses	Primes éventuelles	
												Primes payées pour l'achat d'option	Primes reçues pour la vente d'option
Taux fixe (total)		0,00					0,00				0,00	0,00	0,00
Taux variable simple (total)		0,00					0,00				0,00	0,00	0,00
Taux complexe (total) (2)		0,00					0,00				0,00	0,00	0,00
Total		0,00					0,00				0,00	0,00	0,00

(1) Si un instrument couvre plusieurs emprunts, distinguer une ligne par emprunt couvert.

(2) Il s'agit d'un taux variable qui n'est pas défini comme la simple addition d'un taux usuel de référence et d'une marge exprimée en point de pourcentage.

(3) Indiquer s'il s'agit d'un *swap*, d'une option (*cap*, *floor*, *tunnel*, *swaption*).

(4) Indiquer la périodicité de règlement des intérêts : A : annuelle, M : mensuelle, B : bimestrielle, S : semestrielle, T : trimestrielle, X : autre.

IV – ANNEXES

ANNEXES PATRIMONIALES – ETAT DE LA DETTE – DETAIL DES OPERATIONS DE COUVERTURE

IV

B1.5

B1.5 – DETAIL DES OPERATIONS DE COUVERTURE (1) (suite)

Instruments de couverture (Pour chaque ligne, indiquer le numéro de contrat)	Référence de l'emprunt couvert	Effet de l'instrument de couverture							
		Taux payé		Taux reçu (7)		Charges et produits constatés depuis l'origine du contrat		Catégorie d'emprunt (8)	
		Index (5)	Niveau de taux (6)	Index	Niveau de taux	Charges c/668	Produits c/768	Avant opération de couverture	Après opération de couverture
Taux fixe (total)						0,00	0,00		
Taux variable simple (total)						0,00	0,00		
Taux complexe (total) (2)						0,00	0,00		
Total						0,00	0,00		

(5) Indiquer l'index utilisé ou la formule de taux.

(6) Pour les emprunts à taux variable, indiquer le niveau à la date de vote du budget.

(7) A compléter si l'instrument de couverture est un *swap*.

(8) Catégorie d'emprunt. Exemple A-1 (cf. la classification des emprunts suivant la typologie de la circulaire IOCB1015077C du 25 juin 2010 sur les produits financiers offerts aux collectivités territoriales).

IV – ANNEXES**ANNEXES PATRIMONIALES – ETAT DE LA DETTE – DETTE POUR FINANCER L'EMPRUNT D'UN AUTRE ORGANISME****B1.6 – DETTE POUR FINANCER L'EMPRUNT D'UN AUTRE ORGANISME (1)**

REPARTITION PAR PRÊTEUR	Dettes en capital à l'origine (2)	Dettes en capital au 01/01/N	Annuité à payer au cours de l'exercice	Dont	
				Intérêts (3)	Capital
TOTAL	0,00	0,00	0,00	0,00	0,00
<u>Auprès des organismes de droit privé</u>	0,00	0,00	0,00	0,00	0,00
<u>Auprès des organismes de droit public</u>	0,00	0,00	0,00	0,00	0,00
<u>Dettes provenant d'émissions obligataires (ex : émissions publiques ou privées)</u>	0,00	0,00	0,00	0,00	0,00

(1) Il s'agit des cas où une collectivité ou un établissement public accepte de prendre en charge l'emprunt au profit d'un autre organisme sans qu'il y ait pour autant transfert du contrat.

(2) La dette en capital à l'origine correspond à la part de dette prise en charge par la collectivité.

(3) Il s'agit des intérêts dus au titre du contrat initial et comptabilisés à l'article 66111 et des intérêts éventuels dus au titre du contrat d'échange et comptabilisés à l'article 668.



IV

IV – ANNEXES

ANNEXES PATRIMONIALES – ETAT DE LA DETTE – AUTRES DETTES

B1.7 – AUTRES DETTES

(Issues des engagements juridiques pris autres que ceux destinés à financer la prise en charge d'un emprunt)

LIBELLES	Montant initial de la dette	Dépenses de l'exercice	Dettes restantes
----------	-----------------------------	------------------------	------------------

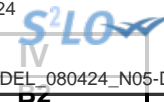

IV – ANNEXES

ANNEXES PATRIMONIALES – METHODES UTILISEES POUR LES AMORTISSEMENTS

METHODES UTILISEES POUR LES AMORTISSEMENTS

Procédure d'amortissement (linéaire, dégressif, variable)	CHOIX DE L'ASSEMBLEE		Délibération du
	Biens de faible valeur- Seuil unitaire en deçà duquel les immobilisations de peu de valeur s'amortissent sur un an : 300,00 €		08/04/2024
	Catégories de biens amortis	Durée (en années)	
L	MATERIEL CLASSIQUE DIVERS	5	08/04/2024
L	LOGICIEL	5	08/04/2024
L	FRAIS D ETUDES	5	08/04/2024
L	FRAIS DE RECHERCHE ET DE DEVELOPPEMENT	5	08/04/2024
L	VEHICULES LEGERS	5	08/04/2024
L	CAMIONS ET VEHICULES INDUSTRIELS	8	08/04/2024
L	ENGINS DE VOIRIE	8	08/04/2024
L	MOBILIER	5	08/04/2024
L	MATERIEL DE BUREAU ELECTRIQUE OU ELECTRONIQUE	5	08/04/2024
L	MATERIEL INFORMATIQUE	5	08/04/2024
L	COFFRE FORT	20	08/04/2024
L	INSTALLATIONS ET APPAREIL DE CHAUFFAGE	10	08/04/2024
L	APPAREIL DE LEVAGE - ASCENSEURS	20	08/04/2024
L	EQUIPEMENT DE GARAGE ET ATELIERS	10	08/04/2024
L	EQUIPEMENT DES CUISINES	10	08/04/2024
L	EQUIPEMENTS SPORTIFS	10	08/04/2024
L	INSTALLATION DE VOIRIE	20	08/04/2024
L	PLANTATIONS	15	08/04/2024
L	APPAREILS ELECTRO MENAGERS	5	08/04/2024
L	INSTRUMENTS DE MUSIQUE	5	08/04/2024
L	MOBILIER URBAIN	5	08/04/2024
L	PETIT MATERIEL SPORTIFS	5	08/04/2024
L	MATERIEL AUDIO VISUELS ET DE SONORISATION	5	08/04/2024
L	COLUMBARIUM	10	08/04/2024
L	INSTALLATIONS TELEPHONIQUE	10	08/04/2024
L	MATERIEL ELECTRIQUE (projecteurs, mâts, lanternes..)	5	08/04/2024
L	SUBVENTION EQUIPEMENT A VERSER INFERIEUR OU EGALE A 100.000 €	1	08/04/2024
L	SUBVENTION EQUIPEMENT A VERSER SUPERIEUR A 100.000 €	5	08/04/2024

IV – ANNEXES

ANNEXES PATRIMONIALES – ETAT DES PROVISIONS CONSTITUEES AU 01/01/N

PROVISIONS CONSTITUEES AU 01/01/N

Nature de la provision	Montant de la provision de l'exercice (1) A	Date de constitution de la provision	Montant des provisions constituées au 01/01/N B	Montant total des provisions constituées C = A + B	Montant des reprises de l'exercice D	SOLDE E = C - D
PROVISIONS SEMI-BUDGETAIRES (2)						
Provisions pour risques et charges (3)	0,00		1 610 000,00	1 610 000,00	650 000,00	960 000,00
Provisions pour litiges	0,00		1 610 000,00	1 610 000,00	650 000,00	960 000,00
Impayés loyers et restauration scolaire	0,00	25/02/2008	29 000,00	29 000,00	0,00	29 000,00
Perte taxe professionnelle	0,00	12/12/2011	1 565 000,00	1 565 000,00	650 000,00	915 000,00
Impayés loyers et restauration scolaire	0,00	27/03/2023	16 000,00	16 000,00	0,00	16 000,00
Provisions pour pertes de change	0,00		0,00	0,00	0,00	0,00
Provisions pour gros entretiens ou grandes révisions	0,00		0,00	0,00	0,00	0,00
Provisions pour garanties d'emprunt	0,00		0,00	0,00	0,00	0,00
Autres provisions pour risques	0,00		0,00	0,00	0,00	0,00
Dépréciations (3)	0,00		0,00	0,00	0,00	0,00
- des immobilisations	0,00		0,00	0,00	0,00	0,00
- des stocks et encours	0,00		0,00	0,00	0,00	0,00
- des comptes de tiers	0,00		0,00	0,00	0,00	0,00
- des comptes financiers	0,00		0,00	0,00	0,00	0,00
Total des provisions semi-budgétaires	0,00		1 610 000,00	1 610 000,00	650 000,00	960 000,00
PROVISIONS BUDGETAIRES (2)						
Provisions pour risques et charges (3)	0,00		0,00	0,00	0,00	0,00
Provisions pour litiges	0,00		0,00	0,00	0,00	0,00
Provisions pour pertes de change	0,00		0,00	0,00	0,00	0,00
Provisions pour gros entretiens ou grandes révisions	0,00		0,00	0,00	0,00	0,00
Provisions pour garanties d'emprunt	0,00		0,00	0,00	0,00	0,00
Autres provisions pour risques	0,00		0,00	0,00	0,00	0,00
Dépréciations (3)	0,00		0,00	0,00	0,00	0,00
- des immobilisations	0,00		0,00	0,00	0,00	0,00
- des stocks et encours	0,00		0,00	0,00	0,00	0,00
- des comptes de tiers	0,00		0,00	0,00	0,00	0,00
- des comptes financiers	0,00		0,00	0,00	0,00	0,00

Envoyé en préfecture le 15/04/2024
 Reçu en préfecture le 15/04/2024
 Publié le 15/04/2024
 ID : 060-216004101-20240408-DEL_080424_N05-DE



Nature de la provision	Montant de la provision de l'exercice (1) A	Date de constitution de la provision	Montant des provisions constituées au 01/01/N B	Montant total des provisions constituées C = A + B	M D	E = C - D
Total des provisions budgétaires	0,00		0,00	0,00	0,00	0,00
TOTAL PROVISIONS	0,00		1 610 000,00	1 610 000,00	650 000,00	960 000,00

(1) Provision nouvelle ou abondement d'une provision déjà constituée.

(2) A renseigner selon que la collectivité applique le régime des provisions semi-budgétaires ou budgétaires, conformément aux dispositions législatives et réglementaires afférentes.

(3) Indiquer l'objet de la provision (exemples : provision pour litiges au titre du procès, provisions pour dépréciation des immobilisations de l'équipement).

IV – ANNEXES**ANNEXES PATRIMONIALES – ENGAGEMENTS HORS BILAN****ETAT SYNTHETIQUE DES ENGAGEMENTS DONNES**

Article		Dettes en capital à l'origine	Dettes en capital au 01/01/N	Annuité à verser au cours de l'exercice
8015	Emprunts garantis (1)	3 376 528,49	2 042 293,56	
8016	Contrats de crédit-bail (2)	0,00	0,00	0,00
8017	Subvention à verser en annuité (3)	0,00	0,00	0,00
8018	Autres engagements donnés			
	Marchés de partenariat (4)		0,00	0,00
	Au profit d'organismes publics (3)	0,00	0,00	0,00
	Au profit d'organismes privés (3)	0,00	0,00	0,00
	Dans le cadre d'une délégation de service public (3)	0,00	0,00	0,00
	Engagements liés à des opérations d'urbanisme et d'aménagement (3)	0,00	0,00	0,00

(1) A compléter depuis l'état des emprunts garantis.

(2) A compléter depuis l'état des contrats de crédit-bail.

(3) A compléter depuis l'état des autres engagements données.

(4) A compléter depuis l'état des marchés de partenariat.

IV – ANNEXES

ANNEXES PATRIMONIALES – ENGAGEMENTS HORS BILAN

ETAT DES EMPRUNTS GARANTIS

Désignation du bénéficiaire	Année de mobilisation et profil d'amortissement de l'emprunt (1)		Objet de l'emprunt garanti	Organisme prêteur ou chef de file	Montant initial	Capital restant dû au 01/01/N	Durée résiduelle	Périodicité des remboursements (2)	Taux initial			Taux à la date de vote du budget (6)			Catégorie d'emprunt (7)	Indices ou devises pouvant modifier l'emprunt	Annuité garantie au cours de l'exercice	
	Année	Profil							Taux (3)	Index (4)	Taux actuariel (5)	Taux (3)	Index (4)	Niveau de taux			En intérêts (8)	En capital
Total des emprunts contractés par des collectivités ou des EP (hors logements sociaux)					0,00	0,00										0,00	0,00	
Total des emprunts autres que ceux contractés par des collectivités ou des EP (hors logements sociaux)					0,00	0,00										0,00	0,00	
Total des emprunts contractés pour des opérations de logement social					3 376 528,49	2 042 293,56										75 052,26	120 022,22	
S.A.P.I Habitat	2007	P	J.JAURES Construction 12 Logements	CDC CAISSE DEPOTS CONSIGNATION	640 582,00	463 043,19	23,00	A	V		3,750	V		3,900	A-1	euros	18 058,68	12 000,72
S.A.P.I Habitat	2007	P	J.JAURES Construction 1 Logement	CDC CAISSE DEPOTS CONSIGNATION	120 854,00	82 226,37	23,00	A	V		2,750	V		3,000	A-1	euros	2 466,79	2 032,35
S.A.P.I Habitat	2007	P	J.JAURES 13 LOGEMENTS 178,RUE J.JAURES	CDC CAISSE DEPOTS CONSIGNATION	138 539,00	111 670,25	33,00	A	V		3,750	V		3,900	A-1	euros	4 355,14	1 629,78
SA HLM Département de l Oise	2014	P	Résidentialisation Lesiour/Barbusse	CDC CAISSE DEPOTS CONSIGNATION	286 319,00	30 623,59	0,00	A	V		1,850	V		3,600	A-1	euros	1 102,45	30 623,59
SA HLM du Beauvaisis	2000	P	R. TRIN 11 LOGEMENTS LOCATIFS	CREDIT FONCIER DE FRANCE	593 156,98	120 285,23	1,00	T	F		5,000	F		5,000	A-1	euros	5 237,69	41 850,71
SA HLM du Beauvaisis	2008	P	R.Trin 10 Logements Réaménagt CM 06/10/08	CDC CAISSE DEPOTS CONSIGNATION	344 074,15	224 082,67	15,00	S			4,480	V		1,931	A-1	euros	8 564,42	9 537,48

Envoyé en préfecture le 15/04/2024
 Reçu en préfecture le 15/04/2024
 Publié le 15/04/2024
 ID : 060-216004101-20240408-DEL_080424_N05-DE



Désignation du bénéficiaire	Année de mobilisation et profil d'amortissement de l'emprunt (1)		Objet de l'emprunt garanti	Organisme prêteur ou chef de file	Montant initial	Capital restant dû au 01/01/N	Durée résiduelle	Périodicité des remboursements (2)	Taux initial			Taux à la date de vote du budget (6)			Catégorie d'emprunt (7)	devises pouvant modifier l'emprunt	l'exercice	
	Année	Profil							Taux (3)	Index (4)	Taux actuariel (5)	Taux (3)	Index (4)	Niveau de taux			En intérêts (8)	En capital
SA HLM du Beauvaisis	2014	P	Libération 27 logements Réaménagt CM 06/10/08	CDC CAISSE DEPOTS CONSIGNATION	734 019,90	617 587,77	24,00	A	V		1,950	V		4,220	A-1	euros	25 938,69	7 959,35
SA HLM du Beauvaisis	2008	P	Rue Voltaire 3 logements Réaménagt CM 06/10/08	CDC CAISSE DEPOTS CONSIGNATION	162 934,82	118 099,04	26,00	A	V		4,680	V		3,900	A-1	euros	4 605,86	1 496,30
SA HLM du Beauvaisis	2004	P	Construction 6 logements Rue Voltaire	CAISSE EPARGNE PICARDIE	356 048,64	274 675,45	5,00	T	F		1,750	F		1,750	A-1	euros	4 722,54	12 891,94
TOTAL GENERAL					3 376 528,49	2 042 293,56											75 052,26	120 022,22

(1) Indiquer C pour amortissement constant, P pour amortissement progressif, F pour in fine, X pour autres (à préciser).

(2) Indiquer la périodicité des remboursements A : annuelle ; B : bimestrielle ; T : trimestrielle ; X : autre.

(3) Type de taux d'intérêt : F : fixe ; V : variable simple ; C : complexe ; R : préfixé (c'est-à-dire un taux variable qui n'est pas seulement défini comme la simple addition d'un taux usuel de référence et d'une marge exprimée en point de pourcentage).

(4) Indiquer le type d'index (ex. EURIBOR 3 mois ...).

(5) Taux annuel, tous frais compris.

(6) Taux hors opération de couverture. Pour les emprunts à taux variable, indiquer le niveau à la date de vote du budget.

(7) Catégorie d'emprunt hors opération de couverture. Exemple A-1 (cf. la classification des emprunts suivant la typologie de la circulaire IOCB1015077C du 25 juin 2010 sur les produits financiers offerts aux collectivités territoriales).

(8) Il s'agit des intérêts dus au titre du contrat initial et comptabilisés à l'article 66111 « Intérêts réglés à l'échéance » (intérêts décaissés).

IV – ANNEXES**ANNEXES PATRIMONIALES – ENGAGEMENTS HORS BILAN****CALCUL DU RATIO D'ENDETTEMENT RELATIF AUX GARANTIES D'EMPRUNT**

Calcul du ratio (1)	Valeur en euros	
Total des annuités déjà garanties à échoir dans l'exercice (2)	A	195 074,48
Total des premières annuités entières des nouvelles garanties de l'exercice (2)	B	0,00
Annuité nette de la dette de l'exercice (3)	C	625 680,55
Provisions pour garanties d'emprunts	D	0,00
Total des annuités d'emprunts garantis de l'exercice	I = A + B + C - D	820 755,03
Recettes réelles de fonctionnement	II	25 009 837,31
Part des garanties d'emprunt accordées au titre de l'exercice en % (4)	I / II	3,28

(1) Ratio défini aux articles L. 4253-1 ou L. 3231-4 ou L. 2252-1 du CGCT, conformément aux dispositions législatives applicables à la collectivité.

(2) Hors opérations visées par l'article L. 4253-2 ou L. 3231-4-4 ou L. 2252-2 du CGCT, conformément aux dispositions législatives applicables à la collectivité.

(3) Cf. définition de l'article D. 1511-30 du CGCT.

(4) Les garanties d'emprunt accordées au titre d'un exercice ne doivent pas représenter plus de 50 % des recettes réelles de fonctionnement de ce même exercice.

IV – ANNEXES

ANNEXES PATRIMONIALES – SUBVENTIONS VERSEES

SUBVENTIONS VERSEES DANS LE CADRE DU VOTE DU BUDGET

Article (1)	Subventions (2)	Objet (3)	Nom de l'organisme	Nature juridique de l'organisme	Montant de la subvention
INVESTISSEMENT (total)					0,00
FONCTIONNEMENT (total)					1 025 215,00
657363	641	Subvention fonctionnement	CENTRE COMMUNAL ACTION SOCIALE	Commune	32 000,00
65748	616	Subvention Fonctionnement	BAIKA CHATS	Association	2 000,00
65748	640	Subvention fonctionnement	UNION SPORTIVE DE MONTATAIRE	Association	500,00
65748	137	Subvention fonctionnement	BATTANT SERVICE SOLIDARITE	Association	3 185,00
65748	583	Subvention fonctionnement	LES JOYEUX GODILLOTS	Association	500,00
65748	627	Subvention fonctionnement	SECOURS POPULAIRE FRANCAIS MONTATAIRE	Association	5 600,00
65748	496	Subvention fonctionnement	RONIN FIGHT TEAM	Association	7 710,00
65748	4	Subvention fonctionnement	AMEM	Association	339 000,00
65748	6	Subvention fonctionnement	UNION LOCALE ANCIENS COMBATTANTS	Association	250,00
65748	152	Subvention fonctionnement	FAM.FUSILEES ET MASSACREES RESIS	Association	100,00
65748	39	Subvention fonctionnement	FNACA	Association	1 050,00
65748	53	Subvention fonctionnement	PROMOTION ANIMATION MARCHES MONT	Association	900,00
65748	510	Subvention fonctionnement	FSE COLLEGE ANATOLE FRANCE	Association	600,00
65748	274	Subvention fonctionnement	JADE INSERT	Association	40 000,00
65748	120	Subvention fonctionnement	LES MARTINS-PECHEURS	Association	1 400,00
65748	220	Subvention fonctionnement	PLURIEL	Association	1 800,00
65748	193	Subvention fonctionnement	UNION DES PROPRIETAIRES DE MONTA	Association	250,00
65748	19	Subvention fonctionnement	JADE	Association	356 260,00
65748	290	Subvention fonctionnement	USAGERS DU VELO	Association	400,00
65748	500	Subvention fonctionnement	ANACR	Association	100,00
65748	492	Subvention fonctionnement	GALLIC BROTHERS	Association	200,00
65748	12	Subvention fonctionnement	HORTICULTURE ET TEMPERANCE	Association	600,00
65748	66	Subvention fonctionnement	AQUATIC CLUB INTERCOMMUNAL	Association	3 200,00
65748	196	Subvention fonctionnement	RED STAR VOLLEY	Association	2 100,00
65748	201	Subvention fonctionnement	MONTABAD	Association	750,00
65748	63	Subvention fonctionnement	BILLARD CLUB	Association	900,00
65748	70	Subvention fonctionnement	CANOE KAYAK CLUB DU THERAIN	Association	3 650,00
65748	78	Subvention fonctionnement	HALTERO-MUSCULATION	Association	1 050,00
65748	115	Subvention fonctionnement	STANDART FOOTBALL CLUB	Association	45 870,00
65748	72	Subvention fonctionnement	GYMNASTIQUE ESPERANCE	Association	17 900,00
65748	73	Subvention fonctionnement	JUDO	Association	5 000,00
65748	182	Subvention fonctionnement	LA FAIENCERIE DE CREIL	Association	30 000,00

Article (1)	Subventions (2)	Objet (3)	Nom de l'organisme	Nature juridique de l'organisme	Montant de la subvention
65748	407	Subvention fonctionnement	LA PALANQUEE	Association	1 000,00
65748	61	Subvention fonctionnement	ATHLETISME MAC	Association	3 600,00
65748	62	Subvention fonctionnement	BASKET BALL MBB	Association	26 700,00
65748	176	Subvention fonctionnement	MEMOIRE OUVRIERE ET INDUSTRIELLE	Association	150,00
65748	82	Subvention fonctionnement	MYCOLOGIQUE	Association	350,00
65748	85	Subvention fonctionnement	PHOTO CLUB	Association	1 500,00
65748	288	Subvention fonctionnement	BOXING CLUB AGGLOMERATION CREILLOISE	Association	3 650,00
65748	111	Subvention fonctionnement	SOUVENIR DU PORTUGAL	Association	450,00
65748	158	Subvention fonctionnement	TENNIS CLUB DE MONTATAIRE	Association	16 000,00
65748	487	Subvention fonctionnement	AMIS DU CHATEAU DE MONTATAIRE	Association	200,00
65748	166	Subvention fonctionnement	ADVASUM	Association	450,00
65748	24	Subvention fonctionnement	UNAPEI	Association	200,00
65748	23	Subvention fonctionnement	AMICALE DONNEURS DE SANG	Association	250,00
65748	43	Subvention fonctionnement	HANDISPORT CREIL	Association	800,00
65748	267	Subvention fonctionnement	APF FRANCE HANDICAP	Association	700,00
65748	11	Subvention fonctionnement	PETIT A PETIT	Association	500,00
65748	28	Subvention fonctionnement	SAUVETEURS DE L OISE	Association	2 500,00
65748	41	Subvention fonctionnement	FEMMES SOLIDAIRES	Association	2 000,00
65748	26	Subvention fonctionnement	MOUVEMENT VIE LIBRE	Association	350,00
65748	199	Subvention fonctionnement	OISE ALZEIHMER	Association	150,00
65748	97	Subvention fonctionnement	CTRE INFO.DROITS FEMMES	Association	1 200,00
65748	132	Subvention fonctionnement	DEVELOPEMENT SOINS PALLIATIFS O	Association	1 000,00
65748	584	Subvention fonctionnement	DANSE ET EXPRESSIONS CORPORELLES	Association	3 150,00
65748	615	Subvention fonctionnement	SUD OISE ESCALADE	Association	1 000,00
65748	629	Subvention fonctionnement	LES ENFANTS DE SIRGUI	Association	400,00
65748	633	Subvention fonctionnement	VIDEO TRAVELLING	Association	700,00
65748	634	Subvention fonctionnement	MONS AD THERAM	Association	2 800,00
65748	635	Subvention fonctionnement	UNRPA	Association	1 600,00
65748	639	Subvention fonctionnement	CYCLISME UCM	Association	1 000,00
65748	643	Subvention fonctionnement	UNION LOCALE C.L.C.V	Association	300,00
65748	580	Subvention fonctionnement	JUMELAGE MONTATAIRE DHEISHEH	Association	8 000,00
65748	518	Subvention fonctionnement	EFA COMITE JUMELAGE	Association	19 000,00
65748	87	Subvention fonctionnement	HARMONIE MUNICIPALE	Association	4 740,00
65748	685	Subvention Fonctionnement	CARNAVAL DES POSSIBLES DE L OISE	Association	500,00
65748	665	Subvnetion Fonctionnement	OLYMPIC KARATE CLUB MONTATAIRE	Association	2 000,00
65748	692	Subvention Fonctionnement	NEPAL ET VOUS	Association	1 000,00
65748	693	Subvention Fonctionnement	MAME GAMOU	Association	500,00
65748	694	Subvention Fonctionnement	MUSEE NATIONAL DE LA RESISTANCE	Association	100,00
65748	695	Subvention Fonctionnement	ASSOCIATION SPORTIVE COLLEGE A F	Association	300,00

Envoyé en préfecture le 15/04/2024
 Reçu en préfecture le 15/04/2024
 Publié le 15/04/2024
 ID : 060-216004101-20240408-DEL_080424_N05-DE
 Montant de la subvention : 7 500,00

Article (1)	Subventions (2)	Objet (3)	Nom de l'organisme	Nature juridique de l'organisme	Montant
65748	696	Subvention Fonctionnement	FCPE LYCEE MALRAUX	Association	300,00
65748	697	Subvention Fonctionnement	SOS MEDITERRANEE FRANCE	Association	7 500,00
65748	698	Subvention Fonctionnement	LES RESTOS DU COEUR	Association	1 000,00
65748	699	Subvention Fonctionnement	LSR LOISIRS SOLIDARITE RETRAITES	Association	500,00
65748	700	Subvention fonctionnement	NU DJUNTA MO	Association	300,00

- (1) Indiquer l'article d'imputation de la subvention.
- (2) Dénomination ou numéro éventuel de la subvention.
- (3) Objet pour lequel est versée la subvention.



IV – ANNEXES

ANNEXES PATRIMONIALES – ETAT DU PERSONNEL AU 01/01/N

B9 – ETAT DU PERSONNEL AU 01/01/N

GRADES OU EMPLOIS (1)	CATEGORIES (2)	EMPLOIS BUDGETAIRES (3)			EFFECTIFS POURVUS SUR EMPLOIS BUDGETAIRES EN ETPT (4)		
		EMPLOIS PERMANENTS À TEMPS COMPLET	EMPLOIS PERMANENTS À TEMPS NON COMPLET	TOTAL	AGENTS TITULAIRES	AGENTS NON TITULAIRES	TOTAL
EMPLOIS FONCTIONNELS (a)		5,00	0,00	5,00	4,00	0,00	4,00
Directeur général des services		1,00	0,00	1,00	1,00	0,00	1,00
Directeur général adjoint des services		3,00	0,00	3,00	2,00	0,00	2,00
Directeur général des services techniques		1,00	0,00	1,00	1,00	0,00	1,00
Directeur départemental - SDIS		0,00	0,00	0,00	0,00	0,00	0,00
Directeur départemental adjoint - SDIS		0,00	0,00	0,00	0,00	0,00	0,00
Emplois créés au titre de l'article L. 313-1 du CGFP		0,00	0,00	0,00	0,00	0,00	0,00
FILIERE ADMINISTRATIVE (b)		72,00	0,50	72,50	59,30	9,80	69,10
Adjoint administratif	C	14,00	0,00	14,00	13,80	0,00	13,80
Adjoint administratif prin 1ère classe	C	13,00	0,50	13,50	13,10	0,00	13,10
Adjoint administratif prin 2ème classe	C	6,00	0,00	6,00	6,00	0,00	6,00
Attaché	A	7,00	0,00	7,00	5,80	0,00	5,80
Attaché hors classe	A	1,00	0,00	1,00	1,00	0,00	1,00
Attaché principal	A	2,00	0,00	2,00	2,00	0,00	2,00
Chargée communication	A	1,00	0,00	1,00	0,00	1,00	1,00
Chargée des relations publiques	B	1,00	0,00	1,00	0,00	1,00	1,00
Chargée droit des sols et foncier	A	1,00	0,00	1,00	0,00	1,00	1,00
Coordonnateur culturel	A	1,00	0,00	1,00	0,00	1,00	1,00
Directeur de cabinet	A	1,00	0,00	1,00	0,00	0,00	0,00
Directrice cohésion sociale	A	1,00	0,00	1,00	0,00	1,00	1,00
Journaliste	A	1,00	0,00	1,00	0,00	1,00	1,00
Responsable achats et marchés	A	1,00	0,00	1,00	0,00	1,00	1,00
Responsable communication	A	1,00	0,00	1,00	0,00	0,80	0,80
Responsable du centre social	A	1,00	0,00	1,00	0,00	1,00	1,00
Responsable du service Foncier Urba	A	1,00	0,00	1,00	0,00	1,00	1,00
Rédacteur	B	5,00	0,00	5,00	5,00	0,00	5,00
Rédacteur principal 1ère classe	B	7,00	0,00	7,00	6,80	0,00	6,80
Rédacteur principal 2ème classe	B	6,00	0,00	6,00	5,80	0,00	5,80
FILIERE TECHNIQUE (c)		142,00	23,70	165,70	151,30	3,70	155,00
Adjoint animation Agent de la pause méridienne	C	0,00	0,70	0,70	0,00	0,70	0,70
Adjoint tech principal 1ère classe	C	54,00	9,35	63,35	58,35	0,00	58,35
Adjoint tech principal 2ème classe	C	27,00	5,60	32,60	31,90	0,00	31,90
Adjoint technique	C	25,00	8,05	33,05	32,05	0,00	32,05
Agent maîtrise	C	7,00	0,00	7,00	7,00	0,00	7,00
Agent maîtrise principal	C	13,00	0,00	13,00	11,00	0,00	11,00

GRADES OU EMPLOIS (1)	CATEGORIES (2)	EMPLOIS BUDGETAIRES (3)			EFFECTIFS P	AGENTS	
		EMPLOIS PERMANENTS À TEMPS COMPLET	EMPLOIS PERMANENTS À TEMPS NON COMPLET	TOTAL		TITULAIRES	NON TITULAIRES
Cuisinier	C	1,00	0,00	1,00	0,00	1,00	1,00
Ingénieur	A	2,00	0,00	2,00	1,00	0,00	1,00
Ingénieur principal	A	1,00	0,00	1,00	1,00	0,00	1,00
Technicien	B	1,00	0,00	1,00	1,00	0,00	1,00
Technicien administrateur réseau	B	1,00	0,00	1,00	0,00	1,00	1,00
Technicien principal 1ère classe	B	3,00	0,00	3,00	2,00	0,00	2,00
Technicien principal 2ème classe	B	6,00	0,00	6,00	6,00	0,00	6,00
Technicienne environnement	B	1,00	0,00	1,00	0,00	1,00	1,00
FILIERE SOCIALE (d)		14,00	0,80	14,80	10,80	1,00	11,80
ASEM principal 1ère classe	C	5,00	0,00	5,00	4,00	0,00	4,00
ASEM principal 2ème classe	C	2,00	0,80	2,80	2,80	0,00	2,80
Assistant socio-éducatif	A	1,00	0,00	1,00	1,00	0,00	1,00
Educateur jeunes enfants	A	4,00	0,00	4,00	2,00	0,00	2,00
Educatrice jeunes enfants classe exceptionnelle	A	1,00	0,00	1,00	1,00	0,00	1,00
Responsable insertion sociale et professionnelle	A	1,00	0,00	1,00	0,00	1,00	1,00
FILIERE MEDICO-SOCIALE (e)		6,00	0,00	6,00	6,00	0,00	6,00
Auxiliaire puériculture classe normale	B	2,00	0,00	2,00	2,00	0,00	2,00
Auxiliaire puériculture classe supérieure	B	2,00	0,00	2,00	2,00	0,00	2,00
Puéricultrice classe supérieur	A	1,00	0,00	1,00	1,00	0,00	1,00
Puéricultrice hors classe	A	1,00	0,00	1,00	1,00	0,00	1,00
FILIERE MEDICO-TECHNIQUE (f)		0,00	0,00	0,00	0,00	0,00	0,00
FILIERE SPORTIVE (g)		4,00	0,00	4,00	4,00	0,00	4,00
Educateur APS principal 1ère classe	B	2,00	0,00	2,00	2,00	0,00	2,00
Educateur APS principal 2ème classe	B	2,00	0,00	2,00	2,00	0,00	2,00
FILIERE CULTURELLE (h)		5,00	0,00	5,00	3,80	0,00	3,80
Adjoint patrimoine	C	1,00	0,00	1,00	1,00	0,00	1,00
Adjoint patrimoine principal 1ère classe	C	1,00	0,00	1,00	0,80	0,00	0,80
Adjoint patrimoine principal 2ème classe	C	1,00	0,00	1,00	1,00	0,00	1,00
Assistant conservation patrimoine et bibliothèque	B	2,00	0,00	2,00	1,00	0,00	1,00
FILIERE ANIMATION (i)		29,00	24,99	53,99	34,80	12,39	47,19
Adjoint animation	C	17,00	12,40	29,40	28,40	0,00	28,40
Adjoint animation Agent de la pause méridienne	C	0,00	10,59	10,59	0,00	10,59	10,59
Adjoint animation principal 1ère classe	C	7,00	1,20	8,20	2,70	0,00	2,70
Adjoint animation principal 2ème classe	C	2,00	0,00	2,00	1,70	0,00	1,70

Envoyé en préfecture le 15/04/2024
 Reçu en préfecture le 15/04/2024
 Publié le 15/04/2024
 ID : 060-216004101-20240408-DEL_080424_N05-DE

GRADES OU EMPLOIS (1)	CATEGORIES (2)	EMPLOIS BUDGETAIRES (3)			EFFECTIFS P	AGENTS NON TITULAIRES		TOTAL
		EMPLOIS PERMANENTS À TEMPS COMPLET	EMPLOIS PERMANENTS À TEMPS NON COMPLET	TOTAL		AGENTS TITULAIRES	AGENTS NON TITULAIRES	
Animateur	B	2,00	0,00	2,00	2,00	0,00	2,00	
Animatrice du centre social	B	1,00	0,00	1,00	0,00	1,00	1,00	
Gardien remplaçant R.A.M.M	C	0,00	0,80	0,80	0,00	0,80	0,80	
FILIERE POLICE (j)		1,00	0,00	1,00	1,00	0,00	1,00	
Chef de service police principal de 2ème classe	B	1,00	0,00	1,00	1,00	0,00	1,00	
FILIERE SAPEURS-POMPIERS (k)		0,00	0,00	0,00	0,00	0,00	0,00	
EMPLOIS NON CITES (l) (5)		0,00	0,00	0,00	0,00	0,00	0,00	
TOTAL GENERAL (b + c + d + e + f + g + h + i + j + k + l)		273,00	49,99	322,99	271,00	26,89	297,89	

(1) Les grades ou emplois sont désignés conformément à la circulaire n° NOR : INTB9500102C du 23 mars 1995. Les emplois fonctionnels sont également comptabilisés dans leur filière d'origine.

(2) Catégories : A, B ou C.

(3) Emplois budgétaires créés par l'assemblée délibérante. Les emplois permanents à temps complet sont comptabilisés pour une unité, les emplois à temps non complet sont comptabilisés à hauteur de la quotité de travail prévue par la délibération créant l'emploi.

(4) Equivalent temps plein annuel travaillé (ETPT). Le décompte est proportionnel à l'activité des agents, mesurée par leur quotité de temps de travail et par leur période d'activité sur l'année :

ETPT = Effectifs physiques * quotité de temps de travail * période d'activité dans l'année

Exemple : un agent à temps plein (quotité de travail = 100 %) présent toute l'année correspond à 1 ETPT ; un agent à temps partiel, à 80 % (quotité de travail = 80 %) présent toute l'année correspond à 0,8 ETPT ; un agent à temps partiel, à 80 % (quotité de travail = 80 %) présent la moitié de l'année (ex : CDD de 6 mois, recrutement à mi-année) correspond à 0,4 ETPT (0,8 * 6 / 12).

(5) Emplois dont les missions ne correspondent pas à un cadre d'emploi existant.



IV – ANNEXES

ANNEXES PATRIMONIALES – ETAT DU PERSONNEL AU 01/01/N

B9

B9 – ETAT DU PERSONNEL AU 01/01/N (suite)

AGENTS NON TITULAIRES EN FONCTION AU 01/01/N	CATEGORIES (1)	SECTEUR (2)	REMUNERATION (3)		CONTRAT	
			Indice (8)	Euros	Fondement du contrat (4)	Nature du contrat (5)
Agents occupant un emploi permanent (6)				0,00		
Adjoint animation Agent de la pause méridienne	C	ANIM	372	0,00	332-10	CDI Contrat à durée indéterminée
Adjoint animation Agent de la pause méridienne	C	ANIM	361	0,00	332-8-5°	CDD Contrat à durée déterminée
Adjoint animation Agent de la pause méridienne	C	ANIM	361	0,00	332-8-5°	CDD Contrat à durée déterminée
Adjoint animation Agent de la pause méridienne	C	ANIM	361	0,00	332-8-5°	CDD Contrat à durée déterminée
Adjoint animation Agent de la pause méridienne	C	ANIM	361	0,00	332-8-5°	CDD Contrat à durée déterminée
Adjoint animation Agent de la pause méridienne	C	ANIM	361	0,00	332-8-5°	CDD Contrat à durée déterminée
Adjoint animation Agent de la pause méridienne	C	ANIM	361	0,00	332-8-5°	CDD Contrat à durée déterminée
Adjoint animation Agent de la pause méridienne	C	ANIM	361	0,00	332-8-5°	CDD Contrat à durée déterminée
Adjoint animation Agent de la pause méridienne	C	ANIM	361	0,00	332-8-5°	CDD Contrat à durée déterminée
Adjoint animation Agent de la pause méridienne	C	ANIM	361	0,00	332-8-5°	CDD Contrat à durée déterminée
Adjoint animation Agent de la pause méridienne	C	ANIM	361	0,00	332-8-5°	CDD Contrat à durée déterminée
Adjoint animation Agent de la pause méridienne	C	ANIM	361	0,00	332-8-5°	CDD Contrat à durée déterminée
Adjoint animation Agent de la pause méridienne	C	ANIM	361	0,00	332-8-5°	CDD Contrat à durée déterminée
Adjoint animation Agent de la pause méridienne	C	ANIM	361	0,00	332-8-5°	CDD Contrat à durée déterminée
Adjoint animation Agent de la pause méridienne	C	ANIM	361	0,00	332-8-5°	CDD Contrat à durée déterminée
Adjoint animation Agent de la pause méridienne	C	ANIM	361	0,00	332-8-5°	CDD Contrat à durée déterminée
Adjoint animation Agent de la pause méridienne	C	ANIM	361	0,00	332-8-5°	CDD Contrat à durée déterminée
Adjoint animation Agent de la pause méridienne	C	ANIM	361	0,00	332-8-5°	CDD Contrat à durée déterminée
Adjoint animation Agent de la pause méridienne	C	ANIM	361	0,00	332-8-5°	CDD Contrat à durée déterminée
Adjoint animation Agent de la pause méridienne	C	ANIM	361	0,00	332-8-5°	CDD Contrat à durée déterminée



AGENTS NON TITULAIRES EN FONCTION AU 01/01/N	CATEGORIES (1)	SECTEUR (2)	REMUNERATION (3)		Fondement du contrat (5)	Nature du contrat (6)
			Indice (8)	Euros		
Adjoint animation Agent de la pause méridienne	C	ANIM	361	0,00	332-8-5°	CDD Contrat à durée déterminée
Adjoint animation Agent de la pause méridienne	C	ANIM	361	0,00	332-8-5°	CDD Contrat à durée déterminée
Adjoint animation Agent de la pause méridienne	C	ANIM	361	0,00	332-8-5°	CDD Contrat à durée déterminée
Adjoint animation Agent de la pause méridienne	C	ANIM	361	0,00	332-8-5°	CDD Contrat à durée déterminée
Adjoint animation Agent de la pause méridienne	C	ANIM	361	0,00	332-8-5°	CDD Contrat à durée déterminée
Adjoint animation Agent de la pause méridienne	C	ANIM	361	0,00	332-8-5°	CDD Contrat à durée déterminée
Adjoint animation Agent de la pause méridienne	C	ANIM	361	0,00	332-8-5°	CDD Contrat à durée déterminée
Adjoint animation Agent de la pause méridienne	C	ANIM	361	0,00	332-8-5°	CDD Contrat à durée déterminée
Adjoint animation Agent de la pause méridienne	C	ANIM	361	0,00	332-8-5°	CDD Contrat à durée déterminée
Adjoint animation Agent de la pause méridienne	C	ANIM	361	0,00	332-8-5°	CDD Contrat à durée déterminée
Adjoint animation Agent de la pause méridienne	C	ANIM	361	0,00	332-8-5°	CDD Contrat à durée déterminée
Adjoint animation Agent de la pause méridienne	C	ANIM	361	0,00	332-8-5°	CDD Contrat à durée déterminée
Adjoint animation Agent de la pause méridienne	C	ANIM	361	0,00	332-8-5°	CDD Contrat à durée déterminée
Adjoint animation Agent de la pause méridienne	C	ANIM	361	0,00	332-8-5°	CDD Contrat à durée déterminée
Adjoint animation Agent de la pause méridienne	C	ANIM	361	0,00	332-8-5°	CDD Contrat à durée déterminée
Adjoint animation Agent de la pause méridienne	C	TECH	372	0,00	332-10	CDI Contrat à durée indéterminée
Adjoint animation Agent de la pause méridienne	C	ANIM	361	0,00	332-8-5°	CDD Contrat à durée déterminée
Adjoint animation Agent de la pause méridienne	C	ANIM	361	0,00	332-8-5°	CDD Contrat à durée déterminée
Adjoint animation Agent de la pause méridienne	C	ANIM	361	0,00	332-8-5°	CDD Contrat à durée déterminée
Adjoint animation Agent de la pause méridienne	C	ANIM	361	0,00	332-8-5°	CDD Contrat à durée déterminée
Adjoint animation Agent de la pause méridienne	C	ANIM	361	0,00	332-8-5°	CDD Contrat à durée déterminée
Adjoint animation Agent de la pause méridienne	C	ANIM	361	0,00	332-8-5°	CDD Contrat à durée déterminée
Adjoint animation Agent de la pause méridienne	C	ANIM	361	0,00	332-8-5°	CDD Contrat à durée déterminée
Adjoint animation Agent de la pause méridienne	C	ANIM	361	0,00	332-8-5°	CDD Contrat à durée déterminée
Adjoint animation Agent de la pause méridienne	C	ANIM	361	0,00	332-8-5°	CDD Contrat à durée déterminée
Adjoint animation Agent de la pause méridienne	C	ANIM	361	0,00	332-8-5°	CDD Contrat à durée déterminée



AGENTS NON TITULAIRES EN FONCTION AU 01/01/N	CATEGORIES (1)	SECTEUR (2)	REMUNERATION (3)		Fondement du contrat (5)	Nature du contrat (6)
			Indice (8)	Euros		
Adjoint animation Agent de la pause méridienne	C	ANIM	361	0,00	332-8-5°	CDD Contrat à durée déterminée
Adjoint animation Agent de la pause méridienne	C	ANIM	361	0,00	332-8-5°	CDD Contrat à durée déterminée
Adjoint animation Agent de la pause méridienne	C	ANIM	361	0,00	332-8-5°	CDD Contrat à durée déterminée
Adjoint animation Agent de la pause méridienne	C	ANIM	361	0,00	332-8-5°	CDD Contrat à durée déterminée
Adjoint animation Agent de la pause méridienne	C	ANIM	361	0,00	332-8-5°	CDD Contrat à durée déterminée
Adjoint animation Agent de la pause méridienne	C	ANIM	361	0,00	332-8-5°	CDD Contrat à durée déterminée
Animatrice du centre social	B	ANIM	395	0,00	332-14	CDD Contrat à durée déterminée
Chargée communication	A	ADM	415	0,00	332-14	CDD Contrat à durée déterminée
Chargée des relations publiques	B	ADM	386	0,00	332-14	CDD Contrat à durée déterminée
Chargée droit des sols et foncier	A	ADM	415	0,00	332-8-2°	CDD Contrat à durée déterminée
Coordonnateur culturel	A	ADM	505	0,00	332-10	CDI Contrat à durée indéterminée
Cuisinier	C	TECH	366	0,00	332-14	CDD Contrat à durée déterminée
Directeur de cabinet	A	ADM	532	0,00	333-1_333-10	CDD Contrat à durée déterminée
Directrice cohésion sociale	A	ADM	610	0,00	332-10	CDI Contrat à durée indéterminée
Gardien remplaçant R.A.M.M	C	ANIM	361	0,00	332-8-5°	CDD Contrat à durée déterminée
Gardien remplaçant R.A.M.M	C	ANIM	361	0,00	332-8-5°	CDD Contrat à durée déterminée
Journaliste	A	ADM	485	0,00	332-14	CDD Contrat à durée déterminée
Responsable achats et marchés	A	ADM	415	0,00	332-10	CDI Contrat à durée indéterminée
Responsable communication	A	ADM	678	0,00	332-10	CDI Contrat à durée indéterminée
Responsable du centre social	A	ADM	395	0,00	332-8-2°	CDD Contrat à durée déterminée
Responsable du service Foncier Urba	A	ADM	435	0,00	332-14	CDD Contrat à durée déterminée
Responsable insertion sociale et professionnelle	A	S	420	0,00	332-8-2°	CDD Contrat à durée déterminée
Technicien administrateur réseau	B	TECH	375	0,00	332-24	CDD Contrat à durée déterminée
Technicienne environnement	B	TECH	377	0,00	332-13	CDD Contrat à durée déterminée
Agents occupant un emploi non permanent (7)				68 239,00		



AGENTS NON TITULAIRES EN FONCTION AU 01/01/N	CATEGORIES (1)	SECTEUR (2)	REMUNERATION (3)		Fondement du contrat (5)	Nature du contrat (6)
			Indice (8)	Euros		
ATSEM	C	ANIM	366	0,00	332-13	CDD Contrat à durée déterminée
ATSEM	C	ANIM	366	0,00	332-13	CDD Contrat à durée déterminée
ATSEM	C	ANIM	366	0,00	332-13	CDD Contrat à durée déterminée
Adjoint administratif	C	ADM	366	0,00	332-13	CDD Contrat à durée déterminée
Adjoint administratif	C	ADM	366	0,00	333-12	CDD Contrat à durée déterminée
Adjointe de cuisine	C	TECH	366	0,00	332-13	CDD Contrat à durée déterminée
Agent d entretien de locaux	C	TECH	366	0,00	332-13	CDD Contrat à durée déterminée
Agent d entretien de locaux	C	TECH	366	0,00	332-13	CDD Contrat à durée déterminée
Agent d entretien de locaux	C	TECH	366	0,00	332-13	CDD Contrat à durée déterminée
Agent d entretien de locaux	C	TECH	366	0,00	332-13	CDD Contrat à durée déterminée
Agent d entretien de locaux	C	TECH	366	0,00	332-13	CDD Contrat à durée déterminée
Agent polyvalent	C	TECH	366	0,00	332-13	CDD Contrat à durée déterminée
Animatrice enfance	C	ANIM	366	0,00	332-13	CDD Contrat à durée déterminée
Animatrice enfance	C	ANIM	366	0,00	332-13	CDD Contrat à durée déterminée
Animatrice enfance	C	ANIM	366	0,00	332-13	CDD Contrat à durée déterminée
Animatrice enfance	C	ANIM	366	0,00	332-13	CDD Contrat à durée déterminée
Animatrice enfance	C	ANIM	366	0,00	332-13	CDD Contrat à durée déterminée
Animatrice enfance	C	ANIM	366	0,00	332-13	CDD Contrat à durée déterminée
Attaché	A	ADM	455	0,00	332-13	CDD Contrat à durée déterminée
Auxiliaire de puériculture	C	MS	371	0,00	332-13	CDD Contrat à durée déterminée
Contrat adulte relais	C	ANIM		22 318,00	A	A Contrat adulte relais
Contrat apprentissage	C	ADM		15 054,00	A	A Contrat apprentissage
Contrat apprentissage	C	TECH		10 384,00	A	A Contrat apprentissage
Contrat apprentissage	C	TECH		4 022,00	A	A Contrat apprentissage
Contrat apprentissage	C	TECH		8 616,00	A	A Contrat apprentissage
Contrat apprentissage	C	TECH		7 845,00	A	A Contrat apprentissage
Gardien remplaçant R.A.M.M	C	ANIM	366	0,00	332-14	CDD Contrat à durée déterminée



AGENTS NON TITULAIRES EN FONCTION AU 01/01/N	CATEGORIES (1)	SECTEUR (2)	REMUNERATION (3)		Fondement du contrat (5)	Nature du contrat (6)
			Indice (8)	Euros		
Graphiste maquettiste	B	TECH	377	0,00	332-13	CDD Contrat à durée déterminée
Ilôtier	C	TECH	368	0,00	332-13	CDD Contrat à durée déterminée
Ilôtier	C	TECH	366	0,00	332-13	CDD Contrat à durée déterminée
Rédacteur	B	ADM	377	0,00	332-13	CDD Contrat à durée déterminée
TOTAL GENERAL				68 239,00		

(1) CATEGORIES: A, B et C.

(2) SECTEUR ADM : Administratif.
 TECH : Technique.
 URB : Urbanisme (dont aménagement urbain).
 S : Social.
 MS : Médico-social.
 MT : Médico-technique.
 SP : Sportif.
 CULT : Culturel
 ANIM : Animation.
 POL : Police.
 POMP : Sapeurs-pompiers.
 X : Emplois non cités.

(3) REMUNERATION : Référence à un indice brut (indiquer le niveau de l'indice brut) de la fonction publique ou en euros annuels bruts (indiquer l'ensemble des éléments de la rémunération brute annuelle).

(4) CONTRAT : Motif du contrat (code général de la fonction publique - CGFP) :
 332-23-1° : Accroissement temporaire d'activité pour une durée maximale de douze mois.
 332-23-2° : Accroissement saisonnier d'activité pour une durée maximale de six mois.
 332-24 : Contrat de projet pour une durée minimale d'un an et une durée maximale fixée par les parties dans la limite de six ans
 332-13 : Remplacement d'un fonctionnaire autorisé à servir à temps partiel ou indisponible.
 332-14 : Vacance temporaire d'un emploi.
 332-8-1° : Absence de cadre d'emplois de fonctionnaires susceptibles d'assurer les fonctions correspondantes.
 332-8-2° : Justifié par les besoins des services ou la nature des fonctions, sous réserve qu'aucun fonctionnaire territorial n'a pu être recruté dans les conditions prévues par le CGFP.
 332-8-3° : Communes de moins de 1 000 habitants et groupements de communes regroupant moins de 15 000 habitants.
 332-8-4° : Communes nouvelles issues de fusion de communes de moins de 1 000 habitants, pendant trois ans suivant la création, et le cas échéant, jusqu'au premier renouvellement du conseil municipal.
 332-8-5° : Autres collectivités territoriales ou établissements mentionnés à l'article L. 4, pour les emplois dont la quotité de temps de travail est inférieure à 50 %.
 332-8-6° : Emplois des communes (- 2 000 hab.) et des groupements de communes (-10 000 hab.) dont la création ou suppression dépend de la décision d'une autorité.
 327-5 : Contractuel territorial sur emploi permanent - peut être nommé en qualité de fonctionnaire stagiaire par l'autorité territoriale.
 332-10 : Contrat à durée indéterminée en application de l'article L. 332-8 avec un agent contractuel territorial qui justifie d'une durée de services publics de six ans au moins.
 332-11 : Contrat à durée indéterminée lorsque l'agent contractuel territorial concerné remplit avant l'échéance de son contrat les conditions d'ancienneté mentionnées à l'article L. 332-10.
 326_352 : Modalités particulières : recrutement sans concours, parcours d'accès à la fonction publique, personnes en situation de handicap (CGFP art. L326 et L.352).
 343-1_343-3 : Emplois supérieurs de la fonction publique territoriale (emplois fonctionnels de direction).
 333-1_333-10 : Collaborateurs de cabinet.
 333-12 : Collaborateurs de groupes d'élus.
 A : Autres

(5) Indiquer si l'agent contractuel est titulaire d'un contrat à durée déterminée (CDD) ou d'un contrat à durée indéterminée (CDI). Les contrats particuliers devront être labellisés « A / autres » et feront l'objet d'une précision (ex : « contrats aidés »).

(6) Occupent un emploi permanent de la fonction publique territoriale, les agents non titulaires recrutés sur le fondement des articles 332-8, 332-13, 332-14, 326, 352 du CGFP, ainsi que les agents qui sont titulaires d'un contrat à durée indéterminée pris sur le fondement des articles 327-5, 332-10 et 332-11 du CGFP.

(7) Occupent un emploi non permanent de la fonction publique territoriale, les agents non titulaires recrutés sur le fondement des articles 332-23, 332-24, 333-1 à 333-10 et 333-12.

(8) Si un contrat fixe comme référence de rémunération un traitement hors échelle, il convient de mentionner le chevron conformément à l'article 6 décret 85-1148 du 20 octobre 1985.



IV – ANNEXES

ANNEXES PATRIMONIALES

LISTE DES ORGANISMES DANS LESQUELS LA COLLECTIVITE A PRIS UN ENGAGEMENT FINANCIER

B10

LISTE DES ORGANISMES DANS LESQUELS LA COLLECTIVITE A PRIS UN ENGAGEMENT FINANCIER

Les documents financiers et comptables de ces organismes sont mis à la disposition du public à (1).

Toute personne a le droit de demander communication à ses frais.

Nature de l'engagement (2)	Nom de l'organisme	Raison sociale de l'organisme	Nature juridique de l'organisme	Montant de l'engagement
Délégation de service public (3) (4)				
22/05/2023 - Fourrière automobile - Véhicules légers - Opérations préalables	Codra- 5, Rue Gaston de Parseval 60300 Senlis	Société	Etablissement privé - Personne morale	15,20
22/05/2023 - Fourrière automobile - Véhicules légers - Enlèvement	Codra- 5, Rue Gaston de Parseval 60300 Senlis	Société	Etablissement privé - Personne morale	127,65
22/05/2023 - Fourrière automobile - Véhicules légers - Gardiennage/jour	Codra- 5, Rue Gaston de Parseval 60300 Senlis	Société	Etablissement privé - Personne morale	6,75
Détention d'une part du capital				
Garantie ou cautionnement d'un emprunt				
- Garantie emprunt	HLM		Etablissement public	1 385 353,75
- Garantie emprunt	SAPI	SA	Ets privé - Personne morale	656 939,81
Subventions supérieures à 75 000 € ou représentant plus de 50 % du produit figurant au compte de résultat de l'organisme				
- Subvention supérieur à 75.000	AMEM	Association	Ets privé - Personne morale	339 000,00
- Subvention supérieur à 75.000	JADE	Association	Ets privé - Personne morale	356 260,00
- Subvention plus de 50%	Harmonie municipale de Montataire	Association	Ets privé - Personne morale	4 740,00
- Subvention plus de 50%	Enfant de Sirgui en France	Association	Ets privé - Personne morale	400,00
- Subvention plus de 50%	FNACA Fédération Nle Anciens Combattants en Algérie - Section Montataire	Association	Ets privé - Personne morale	1 050,00
- Subvention plus de 50%	Olympic karaté club de montataire	Association	Ets privé - Personne morale	2 000,00
- Subvention plus de 50%	Jumelage Montataire Dheisheh	Association	Ets privé - Personne morale	8 000,00
- Subvention plus de 50%	EFA Comité jumelage Montataire Finterwald	Association	Ets privé - Personne morale	19 000,00
- Subvention plus de 50%	Union sportive de Montataire	Association	Ets privé - Personne morale	1 000,00
- Subvention plus de 50%	Promotion et animation des marchés de Montataire	Association	Ets privé - Personne morale	900,00
Autres				

(1) Hôtel de la collectivité et autres lieux publics désignés par la collectivité.

(2) Indiquer la date de la décision (délibérations, contrats ou décisions de l'exécutif).

(3) Préciser la nature de la délégation (concession, affermage, régie intéressée...).

(4) Les délégations pour lesquels un engagement hors bilan est constaté font l'objet d'une reprise dans l'état relatif aux autres engagements donnés.

IV – ANNEXES**ANNEXES PATRIMONIALES – LISTE DES ORGANISMES DE REGROUPEMENT****LISTE DES ORGANISMES DE REGROUPEMENT AUXQUELS ADHERE LA COLLECTIVITE**

DESIGNATION DES ORGANISMES	Date d'adhésion	Mode de participation (1)	Montant du financement
Syndicats mixtes (article L. 5721-2 du CGCT)			
EPCI			
Syndicat intercommunal pour la piscine de Montataire	11/01/1988	Sans fiscalité propre - Participation	492 130,00
Syndicat intercommunal pour la base de loisirs de St Leu	27/03/1990	Sans fiscalité propre -Participation	350 000,00
ACSO Agglomération Creil Sud Oise	01/01/2017	Fiscalité professionnelle unique	0,00
Autres organismes de regroupement			

(1) Indiquer si le financement est fait par TPZ, TPU, TPU + fiscalité additionnelle ou sans fiscalité propre.



IV – ANNEXES

ANNEXES PATRIMONIALES – LISTE DES ETABLISSEMENTS PUBLICS CREEES

LISTE DES ETABLISSEMENTS PUBLICS CREEES

Catégorie d'établissement (1)	Intitulé / objet de l'établissement	Date de création	Date de délibération	Nature de l'activité (SPIC/SPA)	TVA (oui / non)
-------------------------------	-------------------------------------	------------------	----------------------	---------------------------------	-----------------

(1) Il s'agit de recenser les établissements publics créés par la collectivité pour l'exploitation directe d'un service public relevant de sa compétence.

Pour rappel, la collectivité a l'obligation de constituer une régie si le service concerné est de nature industrielle et commerciale (cf. article L. 1412-1 du CGCT) ou la faculté de constituer une régie si le service concerné est de nature administrative et n'est pas de ceux qui, par leur nature ou par la loi, ne peuvent être assurés que par la collectivité elle-même (cf. article L. 1412-2 du CGCT).

Les régies ainsi créées peuvent, au choix de la collectivité, être dotées :

- soit de la personnalité morale et de l'autonomie financière ;
- soit de la seule autonomie financière.

Cependant, il convient de préciser que seules les régies dotées de la personnalité morale et de l'autonomie financière sont dénommées établissement public et doivent être recensées dans cet état.

IV – ANNEXES**ANNEXES PATRIMONIALES – LISTE DES SERVICES INDIVIDUALISES DANS UN BUDGET ANNEXE****LISTE DES SERVICES INDIVIDUALISES DANS UN BUDGET ANNEXE**

Catégorie de services (1)	Intitulé / objet du service	Date de création	Date de délibération	N° SIRET	Nature de l'activité (SPIC/SPA)	TVA (oui / non)
Lotissement	Lotissement Les Tertres	25/03/2013	25/03/2013	21600410100228	Gestion du lotissement Les Tertres	oui

(1) Exemples de catégories : régie à seule autonomie financière, opérations d'aménagement, service social et médico-social.



IV – ANNEXES

ANNEXES BUDGETAIRES
EQUILIBRE BUDGETAIRE

C1.1

DISPONIBILITE DE RESSOURCES PROPRES PROVENANT DES EXERCICES ANTERIEURS

Solde de la section d'investissement de l'exercice N-1 (1)

	Propositions nouvelles	Vote (2)
Solde d'exécution 001 (A) montant négatif si déficit (D001) montant positif si excédent (R001)	-591 625,22	-591 625,22
Solde des RAR (B) montant négatif si déficit montant positif si excédent	-1 472 045,73	-1 472 045,73
Solde de la section investissement de l'exercice N-1 (Solde I = A + B) Solde positif : excédent de financement Solde négatif : besoin de financement	0,00	0,00

Disponibilité des ressources propres provenant des exercices antérieurs après financement de la section investissement de l'exercice N-1 (1)

	Propositions nouvelles	Vote (2)
Affectation au 1068 (C)	2 063 670,95	2 063 670,95
Solde de la section investissement de l'exercice N-1 (Solde I) Solde positif : excédent de financement Solde négatif : besoin de financement	0,00	0,00
Disponibilité de ressources propres des exercices antérieurs (Solde II = C + Solde I) Solde positif : ressources disponibles pour la couverture de l'annuité Solde négatif : absence de ressources propres provenant des exercices antérieurs pour la couverture de l'annuité	2 063 670,95	2 063 670,95

COUVERTURE DE L'ANNUTE DE LA DETTE PAR LES RESSOURCES PROPRES - PETIT EQUILIBRE

	Propositions nouvelles	Vote
Dépenses de l'exercice à couvrir par des ressources propres (D)(3)	516 000,00	516 000,00
Ressources propres externes et internes de l'exercice (E)(3)	2 307 497,31	2 307 497,31
Couverture de l'annuité de la dette (Solde III = E - D) Solde positif : annuité de la dette couverte Solde négatif : annuité de la dette non couverte par les ressources de l'exercice, vérifier la couverture par les éventuelles ressources disponibles des exercices antérieurs (cf. solde II)	3 855 168,26	3 855 168,26

(1) Eléments à compléter uniquement s'il y a eu reprise des résultats, anticipée ou classique

(2) Cumul des crédits de l'exercice votés ou reportés

(3) Les RAR étant intégrés au calcul des ressources propres provenant des exercices antérieurs, seuls les crédits de l'exercice sont à inscrire. Le détail des crédits est présenté aux états suivants : "Equilibre budgétaire - Dépenses" et "Equilibre budgétaire - Recette"

IV – ANNEXES

ANNEXES BUDGETAIRES
EQUILIBRE BUDGETAIRE – DEPENSES

C1.2

DEPENSES A COUVRIR PAR DES RESSOURCES PROPRES

Art. (1)	Libellé (1)	Propositions nouvelles	Vote (2)
DEPENSES TOTALES A COUVRIR PAR DES RESSOURCES PROPRES = A + B		516 000,00	I 516 000,00
16 Emprunts et dettes assimilées (A)		510 000,00	510 000,00
1631	Emprunts obligataires	0,00	0,00
1641	Emprunts en euros	507 500,00	507 500,00
1643	Emprunts en devises	0,00	0,00
16441	Opérations afférentes à l'emprunt	0,00	0,00
1671	Avances consolidées du Trésor	0,00	0,00
1672	Emprunts sur comptes spéciaux du Trésor	0,00	0,00
1678	Autres emprunts et dettes	0,00	0,00
1681	Autres emprunts	2 500,00	2 500,00
1682	Bons à moyen terme négociables	0,00	0,00
1687	Autres dettes	0,00	0,00
Dépenses et transferts à déduire des ressources propres (B)		6 000,00	6 000,00
10...	<i>Reprise de dotations, fonds divers et réserves</i>		
10...	Reversement de dotations, fonds divers et réserves		
10226	Taxe d'aménagement	1 000,00	1 000,00
139	<i>Subv. invest. transférées cpte résultat</i>	5 000,00	5 000,00

(1) Détailler les chapitres budgétaires par article conformément au plan de comptes.

(2) Crédits de l'exercice votés lors de la séance.

IV – ANNEXES

AUTRES ELEMENTS D'INFORMATION – DECISIONS EN MATIERE DE TAUX DES CONTRIBUTIONS

Libellés	Base notifiée (si connue à la date de vote)	Variation de la base / (N-1) (%)	Taux, coefficient ou forfait appliqués par décision de l'assemblée délibérante (%, unité ou €)	Variation du taux / N-1 (%)	Produit voté par l'assemblée délibérante	Variation du produit / N-1 (%)
Part régionale des ressources						
TICPE (part définie à l'art. 265 du code des douanes)	SP	0,00	0,00	0,00	0,00	0,00
	Gazole	0,00	0,00	0,00	0,00	0,00
TICPE (majoration définie à l'art. 265 A bis du code des douanes)	SP	0,00	0,00	0,00	0,00	0,00
	Gazole	0,00	0,00	0,00	0,00	0,00
Taxe sur les permis de conduire	0,00	0,00	0,00	0,00	0,00	0,00
Taxe sur les certificats d'immatriculation des véhicules	0,00	0,00	0,00	0,00	0,00	0,00
Taxe spéciale de consommation de produits pétroliers (1)	0,00	0,00	0,00	0,00	0,00	0,00
Taxe sur le transport public aérien et maritime (1)	0,00	0,00	0,00	0,00	0,00	0,00
Taxe relative à l'octroi de mer (1)	0,00	0,00	0,00	0,00	0,00	0,00
Droits assimilés au droit d'octroi de mer auxquels sont soumis les rhums et spiritueux (1)	0,00	0,00	0,00	0,00	0,00	0,00
Part départementale des ressources						
Taxe d'aménagement	0,00	0,00	0,00	0,00	0,00	0,00
Taxe de publicité foncière et droit d'enregistrement	0,00	0,00	0,00	0,00	0,00	0,00
Taxe sur la consommation finale d'électricité	0,00	0,00	0,00	0,00	0,00	0,00
Taxe sur les remontées mécaniques des zones de montagne	0,00	0,00	0,00	0,00	0,00	0,00
Part communale des ressources						
TFPB	12 213 549,00	6,34	55,92	0,00	6 829 817,00	6,34
TFPNB	76 130,00	3,80	82,12	0,00	62 518,00	3,80
CFE	0,00	0,00	0,00	0,00	0,00	0,00
Taxe d'habitation sur les résidences secondaires	439 840,00	3,80	8,10	0,00	35 627,00	3,80
TOTAL	12 729 519,00	0,00			6 927 962,00	0,00

(1) Taxes perçues par les collectivités d'Outre-mer.

(2) Détailler les taxes pour lesquelles la collectivité a un pouvoir de modulation.



V – ARRETE ET SIGNATURES

ARRETE ET SIGNATURES

Nombre de membres en exercice : 0

Nombre de membres présents : 0

Nombre de suffrages exprimés : 0

VOTES :

Pour : 0

Contre : 0

Abstentions : 0

Date de convocation :

Présenté par (1),

A , le

Délibéré par l'assemblée (2), réunie en session

A , le

Les membres de l'assemblée délibérante (2),(3).

ADDALA Smael	
BASSET Loïc	
BAUMGARTNER Annie	
BELOUAHCHI Zinndine	
BORDAIS Marie-Charlotte	
BOSINO Jean-Pierre	
BOUKALLIT Karima	
BOYER Patrick	
CANONNE Gilberte	
CHAMBON Marc	
D INCA Pascal	
DAILLY Catherine	
DENAIN Frédéric	
DIALLO Amadou	
GODARD Stéphane	
HAMDANI Ali	
KARIM Moulay-Yassine	
KOCAK Recep	
KORDJANI Abdelkrim	
LAFORET Agnès	

V – ARRETE ET SIGNATURES**ARRETE ET SIGNATURES**

LESCAUX Céline	
LEVERT Valérie	
LOBGEOIS Brigitte	
OUALAOUCH Zoulikha	
PAUFFERT Pascale	
RAZACK Azide	
REZZOUG Sabah	
RIVIERE Jean-Luc	
RUFFAULT Rémy	
SALMONA Marie-Christine	
SAUBAUX Lucie	
TOURE Awa	
VARELA Manuel	

Certifié exécutoire par (1), compte tenu de la transmission en préfecture, le , et de la publication le

A , le

(1) Indiquer « la présidente » ou « le président ».

(2) Indiquer la nature de l'assemblée délibérante : du conseil régional de ..., de la Collectivité territoriale unique de ..., de la métropole de ..., du Conseil syndical de ...

(3) L'ajout des signataires est désormais facultatif.